

**Centro Nacional de Música y Danza y Conservatorio**

La Haya, Holanda



**Nombre para publicaciones:** Centro de Música y Danza y Conservatorio, La Haya  
**Tipología:** Educación y Cultura  
**Cliente:** Ayuntamiento de La Haya, Holanda. Departamento de Educación y Cultura  
**Superficie:** 43.795 m<sup>2</sup>  
**Año:** 2009  
**Estado:** Concurso. Finalistas



**MEMORIA**

Proponemos una arquitectura silenciosa, compacta y horizontal, en oposición a la imagen actual del área formada por una sucesión de torres o, al menos, edificios con una gran voluntad de singularidad. Pretendemos una arquitectura lo más baja y horizontal posible, evitando el exceso y proponiendo un edificio más compacto y silencioso que icónico.

La subdivisión del volumen total en dos partes superpuestas y separadas intenta subrayar este aspecto. Mientras que la parte baja del edificio será más tectónica y prestará una mayor atención a los alrededores, la superior pretende ser inmaterial y ligera, como una señal horizontal que permite identificar el edificio desde cierta distancia.

El acceso al atrio del Centro de Música y Danza se sitúa en el eje de la Nieuwe Kerk y pretende actuar como una forma alternativa de conectar Turfmarkt y Spuiplein. La fachada es un marco profundo y poderoso, orientado siempre hacia la iglesia como una forma de reconocer y aceptar su importante rol urbano.

Actuando como frontera entre el volumen inferior y el superior, una planta libre con carácter semi-público, genera un jardín abierto en verano, que se puede cubrir en invierno, constituyendo un luminoso patio alrededor del cual se organizan los distintos usos del conservatorio de Música y Danza.

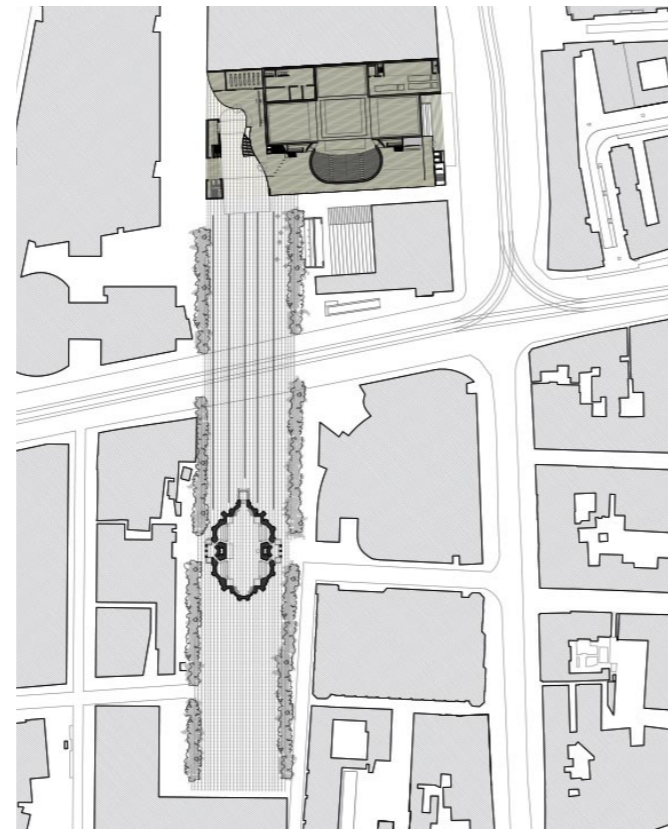









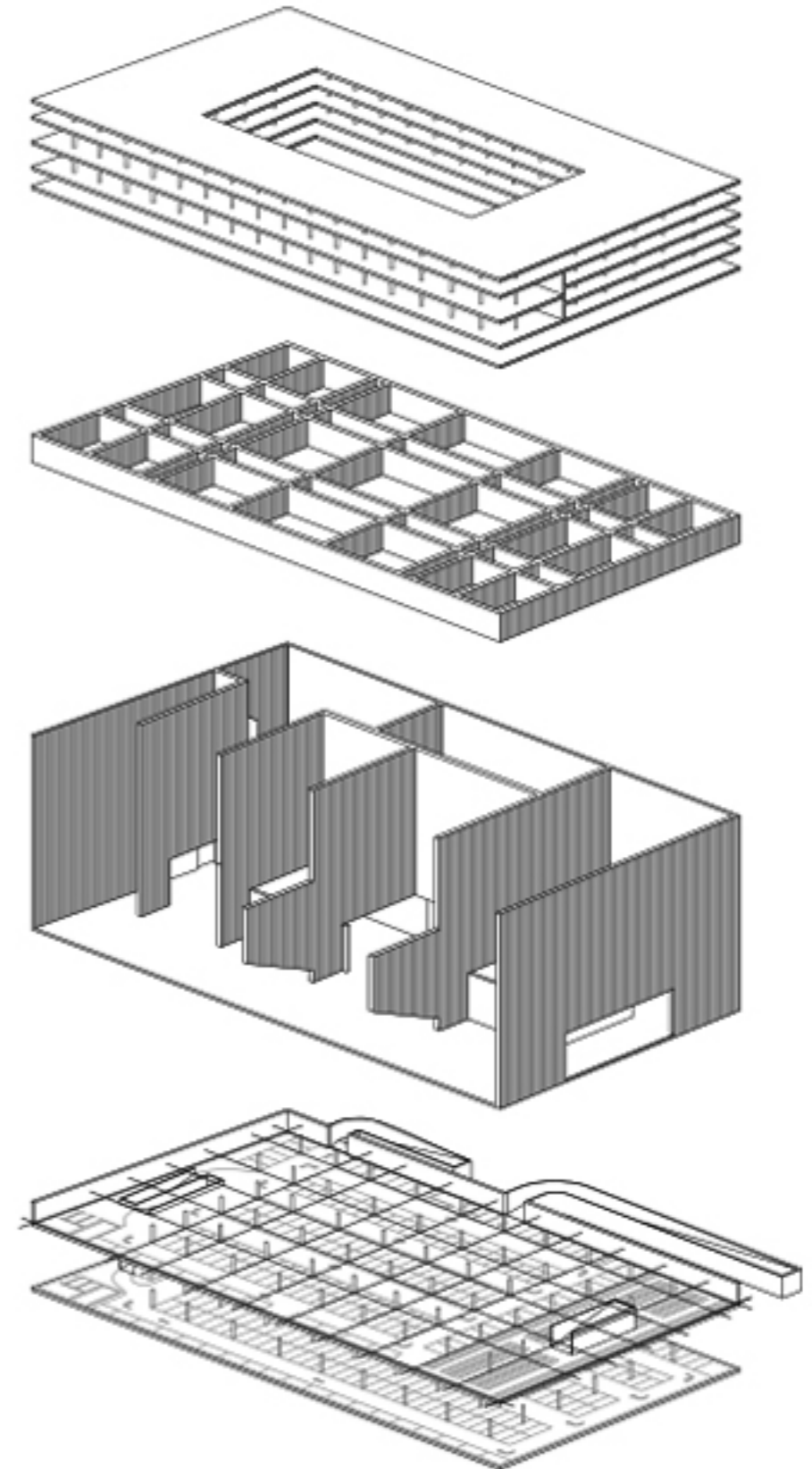
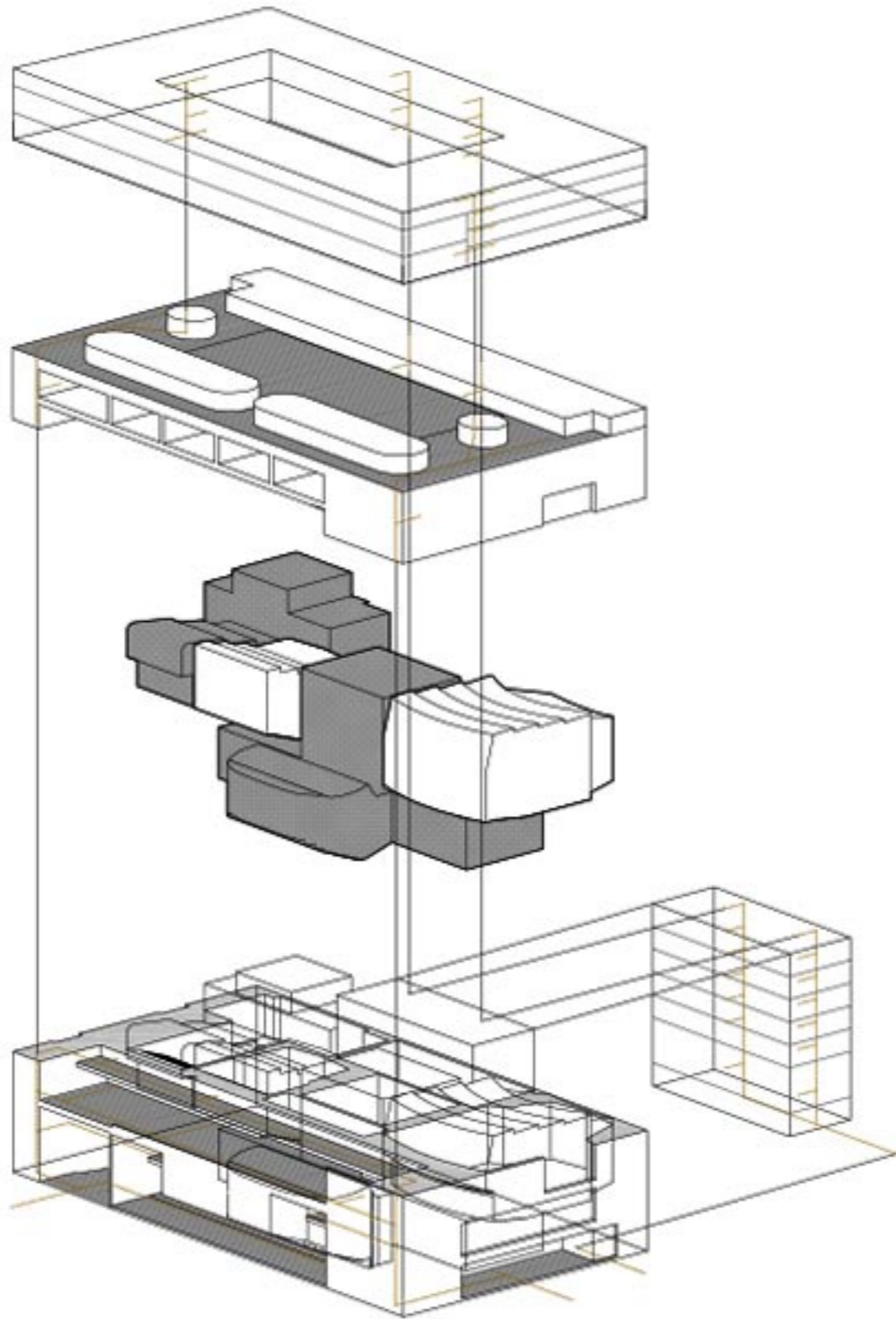

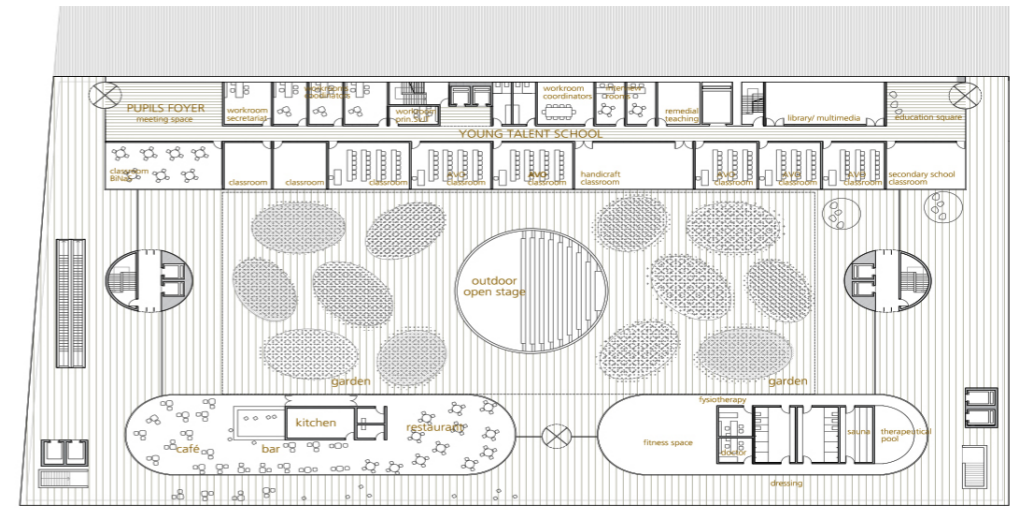

Planta quinta

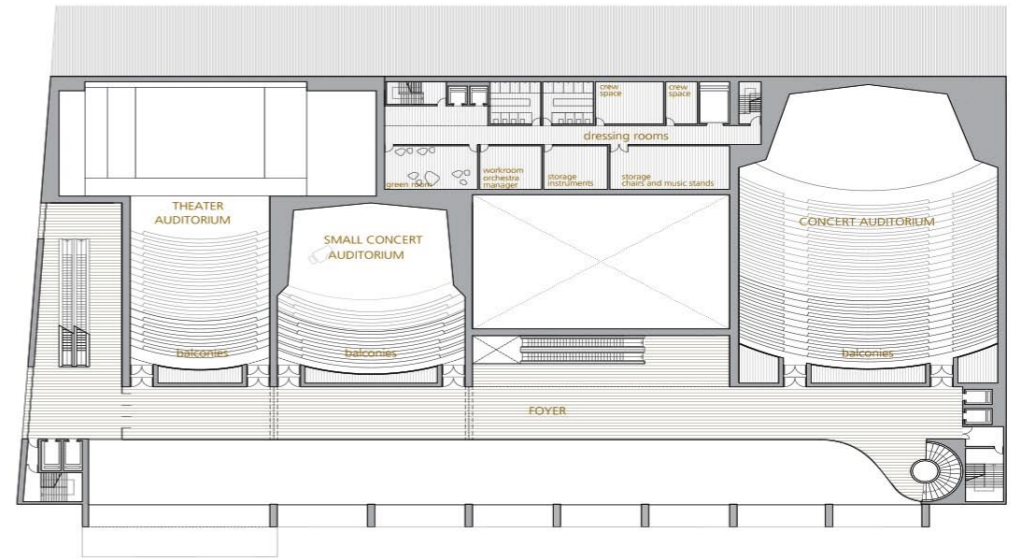

Planta tercera

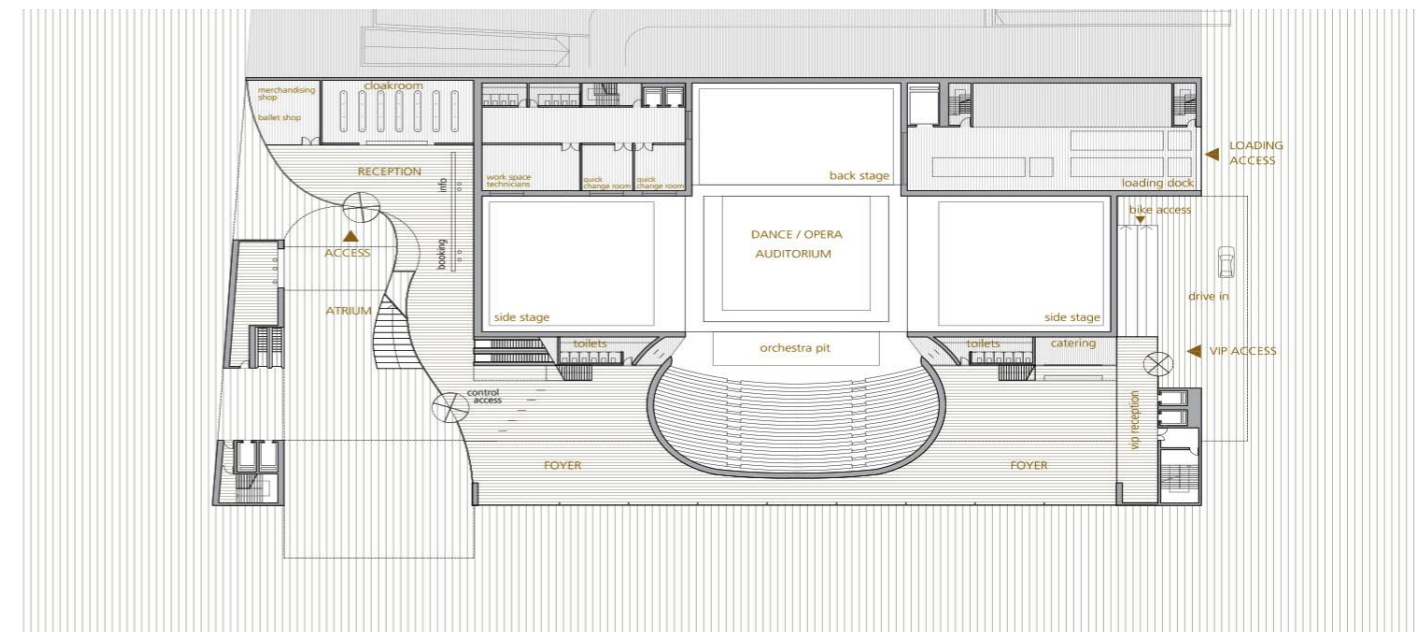

Planta baja



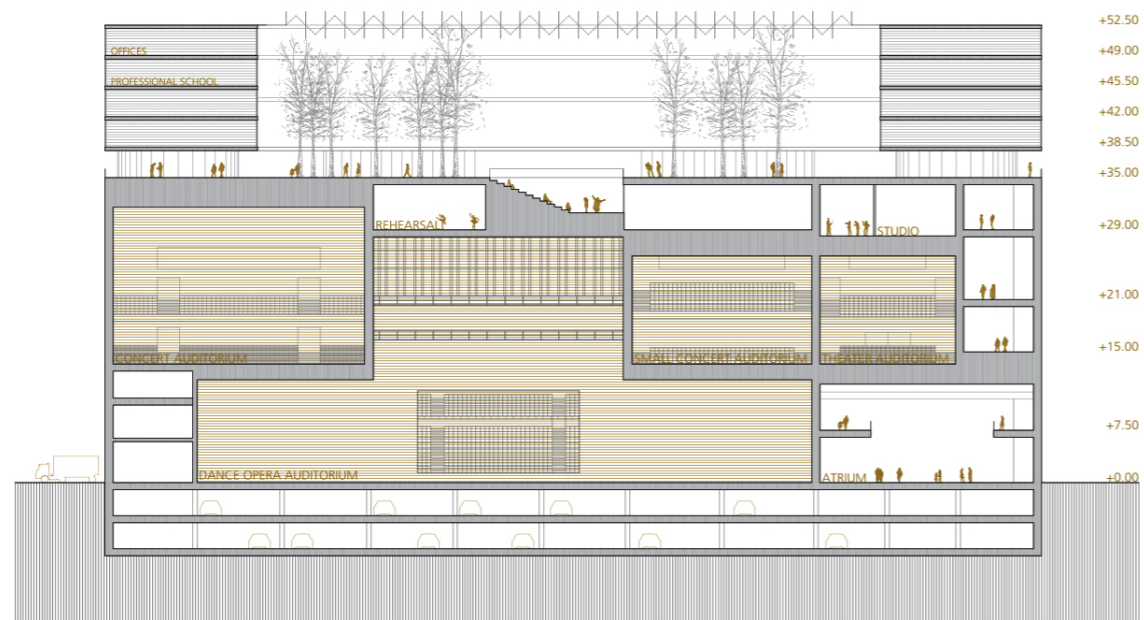
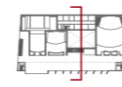
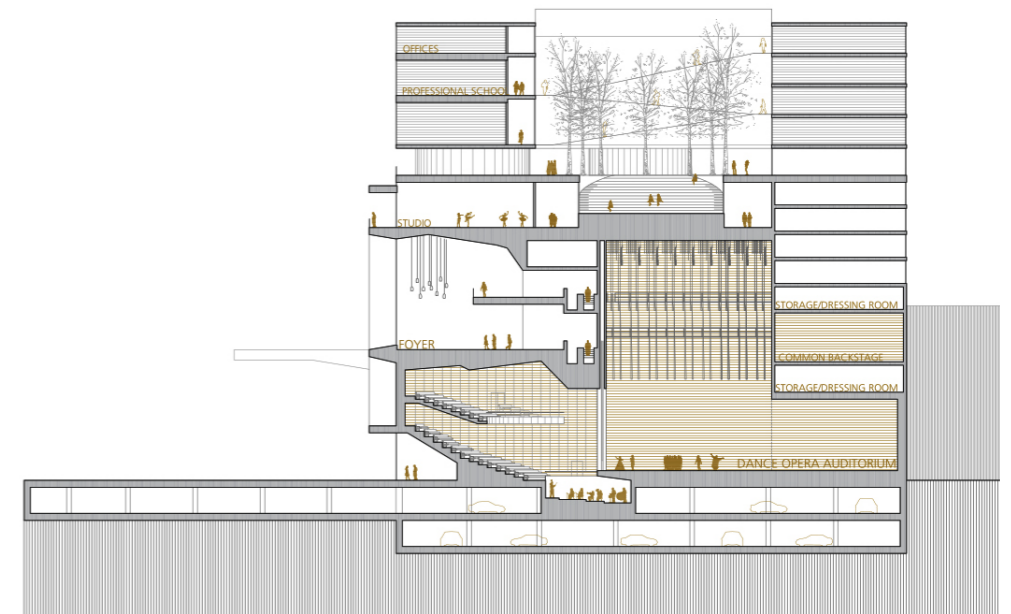
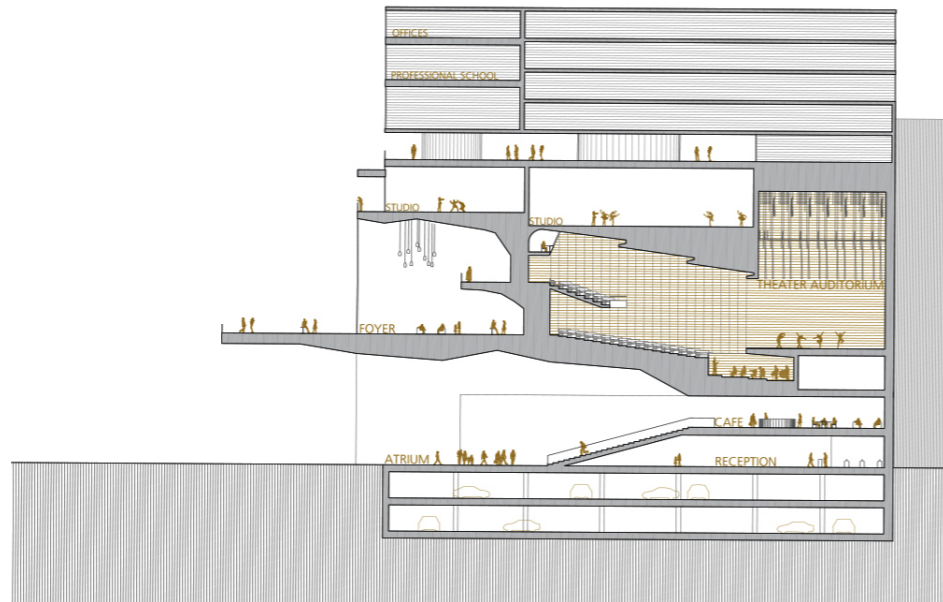
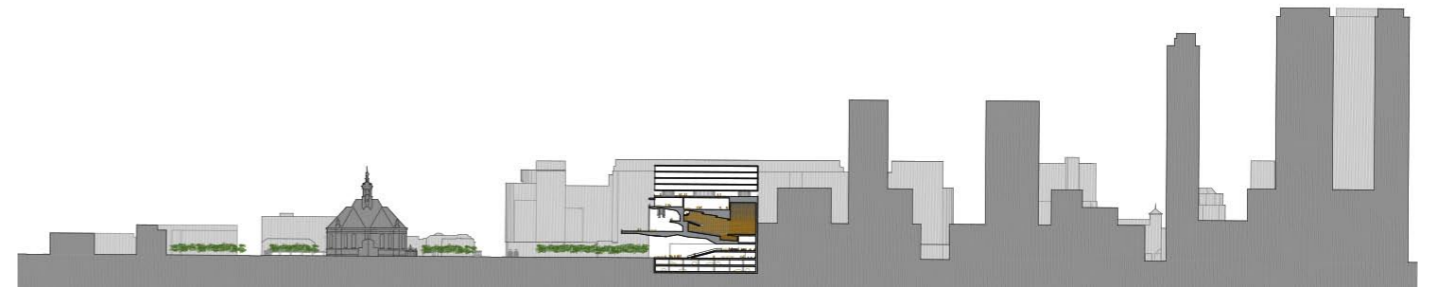

**Centro Nacional de Música y Danza y Conservatorio.  
La Haya, Holanda**

**DATOS PRINCIPALES**

Cliente: Municipality of The Haghe, Netherlands  
Education, Culture and Welfare  
Dirección: Spuiplein. 2511 CA La Haya, Holanda  
Tipología: Educación y Cultura  
Estado: Concurso. Finalistas

**FECHAS**

Concurso: 2009  
Diseño de proyecto: 2009  
Construcción: -  
Puesta en funcionamiento: -

**SUPERFICIES**

Superficie total: 43.795 m<sup>2</sup>

**EQUIPO TÉCNICO**

Arquitectos: Cruz y Ortiz Arquitectos  
Arquitectos colaboradores: José Ortiz, Javier Monge, Juan Carlos Mulero, Rubén Ramos, Daniel Rodríguez, Marije Ter Steege, Sara Sancho, Carmen Navarrete, Alejandro Álvarez  
Arquitecto local: Jen Alkema  
Interiorismo: -  
Iluminación: -  
Paisajismo: -  
Restauración: -  
Infografía: Cruz y Ortiz Arquitectos  
Maqueta: Queipo Maquetas  
Fotografía: Fotowork (Maqueta)  
Ingeniería de estructuras: Arup  
Ingeniería de clima: -  
Acústica: -  
Protección contra Incendios: -  
Seguridad y Salud: -  
Urbanización: -  
Dirección de Obra: -  
Control de Obra: -  
Constructoras: -