

Estadio de atletismo y fútbol de la Comunidad.
Candidatura olímpica 2012. Ampliación del
estadio 'La Peineta'

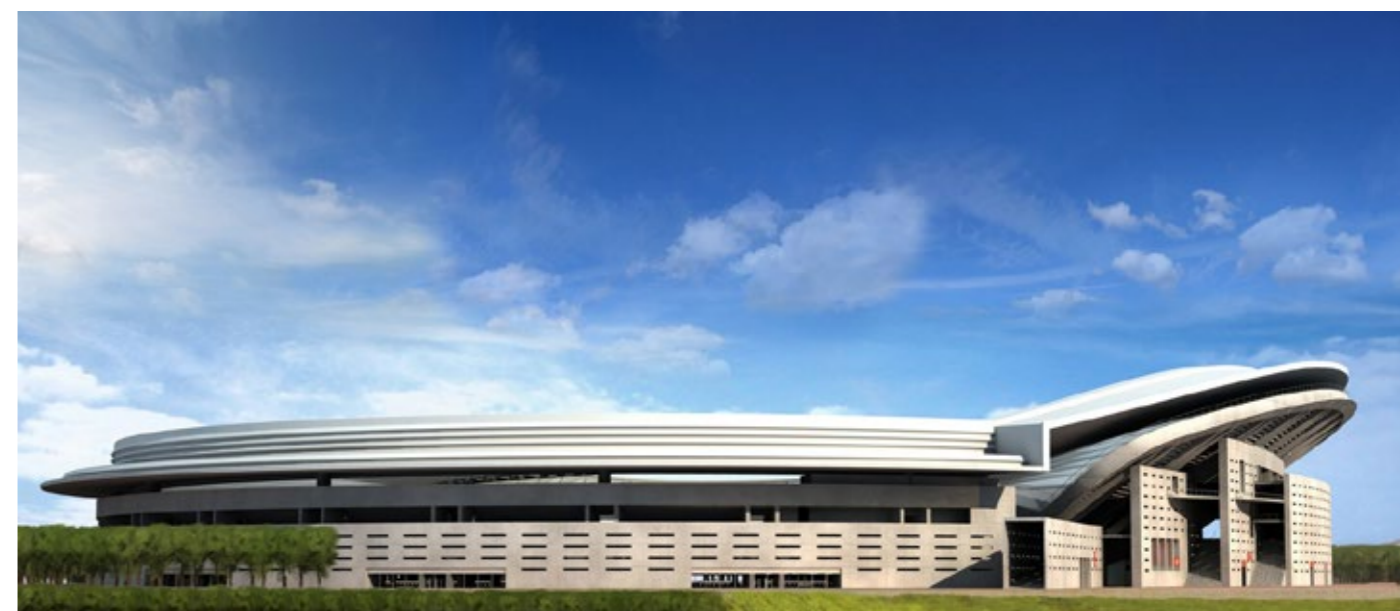

Nombre para publicaciones: Estadio de atletismo y fútbol.
Candidatura olímpica 2012, Madrid
Tipología: Deporte y Ocio
Cliente: Ayuntamiento de Madrid
Superficie: 111.277 m²
Espectadores: 74.490
Año: 2001-2004
Estado: Proyecto

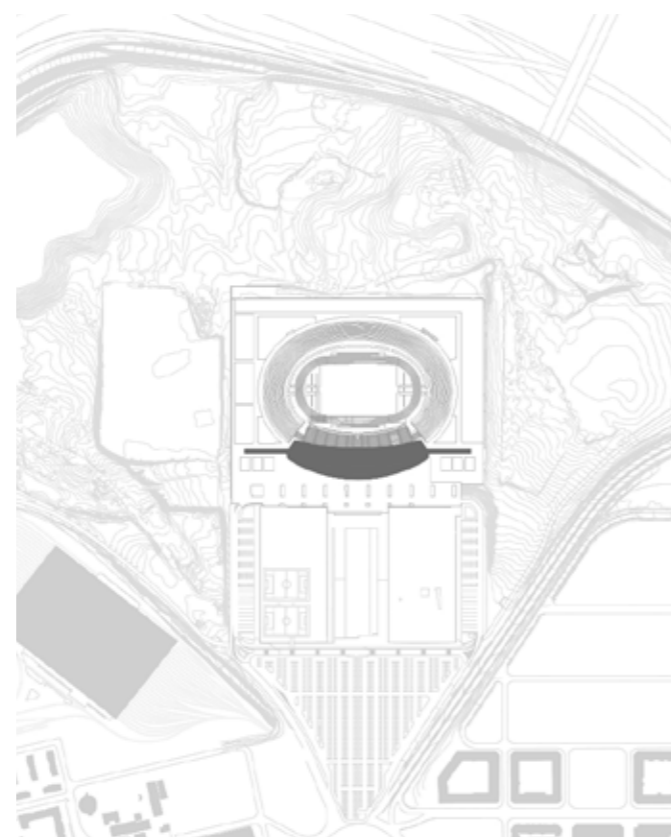

MEMORIA

Cuando el Ayuntamiento de Madrid decidió optar a la celebración de los Juegos Olímpicos del año 2012, se requirió la ampliación del actual Estadio de la Peineta para alcanzar el aforo necesario para la celebración del acontecimiento olímpico. Uno de los requisitos motores sería la transformación en estadio de fútbol para garantizar el uso del estadio tras las Olimpiadas.

Es por eso que la solución propuesta presentaba gran flexibilidad respecto a la adjudicación o no de la organización de las Olimpiadas del año 2012 a la ciudad de Madrid. De esta manera, en el caso de no ser elegida, el recinto deportivo se construiría con una disposición apropiada también para poder constituir un moderno estadio de fútbol, perfectamente adaptado para ser utilizado como sede de cualquier equipo de Primera División.

Así, el proyecto determinaría una solución capaz de asumir la línea de actuación tanto del Comité Olímpico Internacional como para la correspondiente implantación y gestión del complejo deportivo para fútbol.

La ampliación consistía en completar el estadio existente en las zonas actualmente vacías del cuenco actualmente ajardinado en el proyecto de la Peineta, construyendo nuevos graderíos continuos sobre ellas, quedando todo el conjunto cubierto gracias a una cubierta ligera, que conseguiría en ambas modalidades, adaptarse a las diversas situaciones y mantener la unidad de toda la intervención.

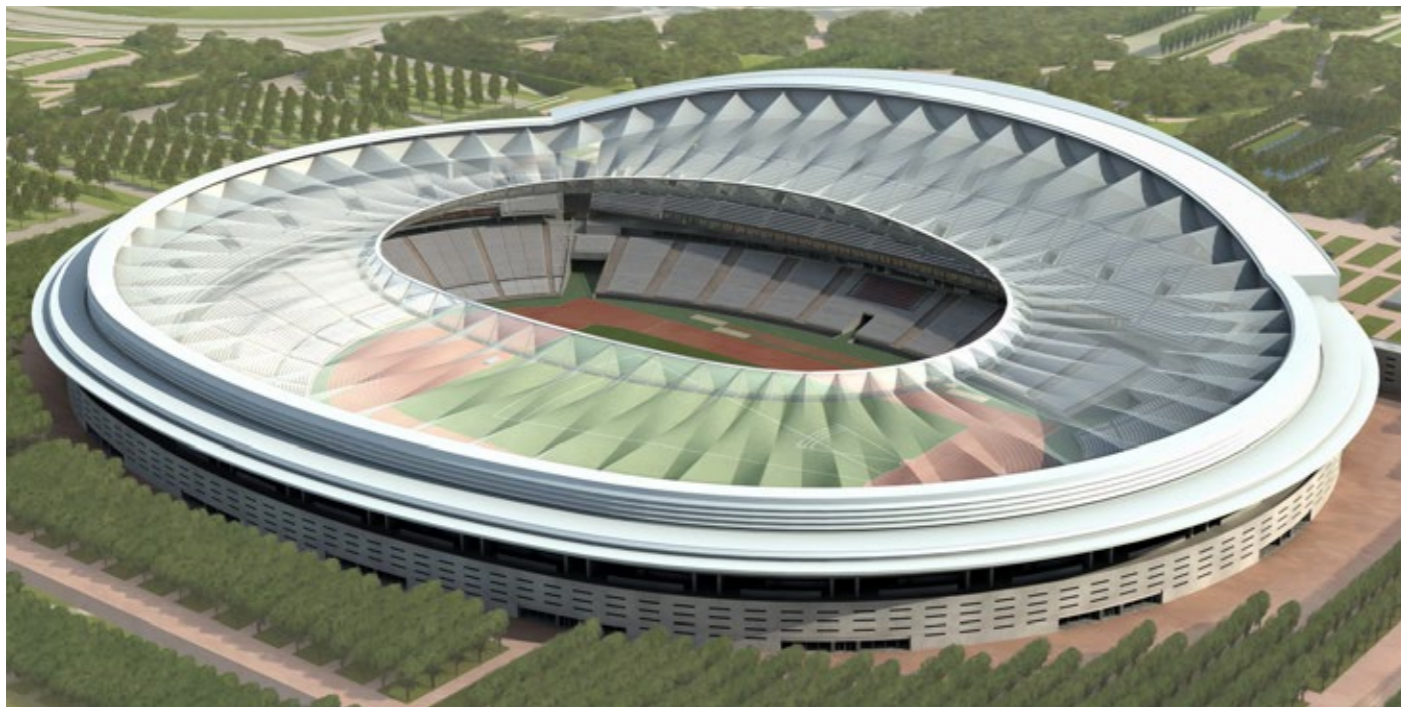
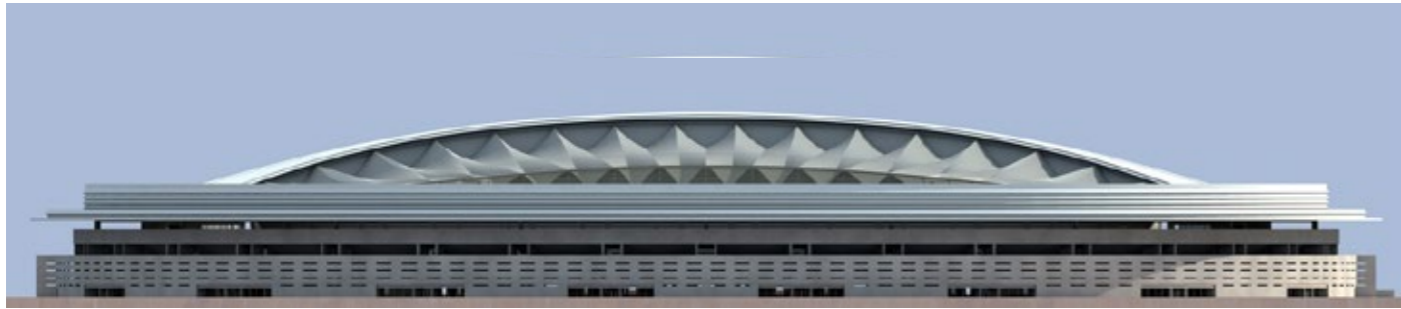
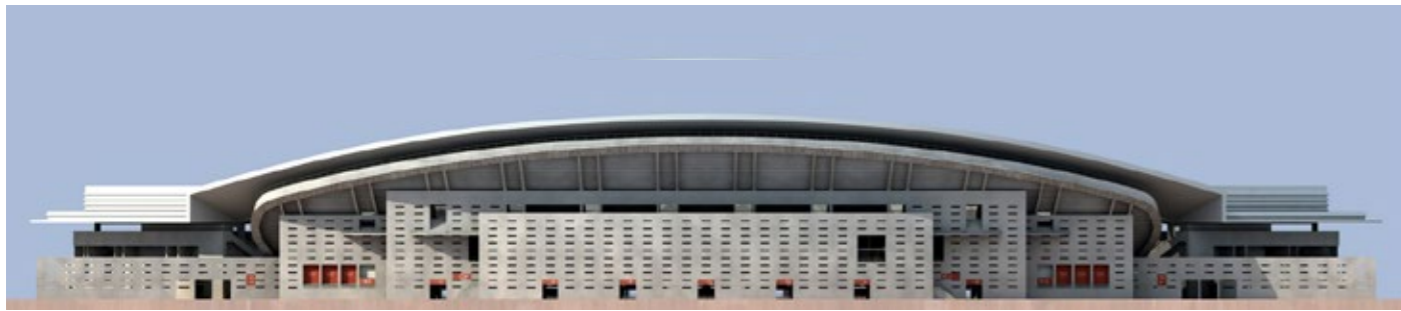

Vistas Exteriores Generales



Vistas Interiores Generales

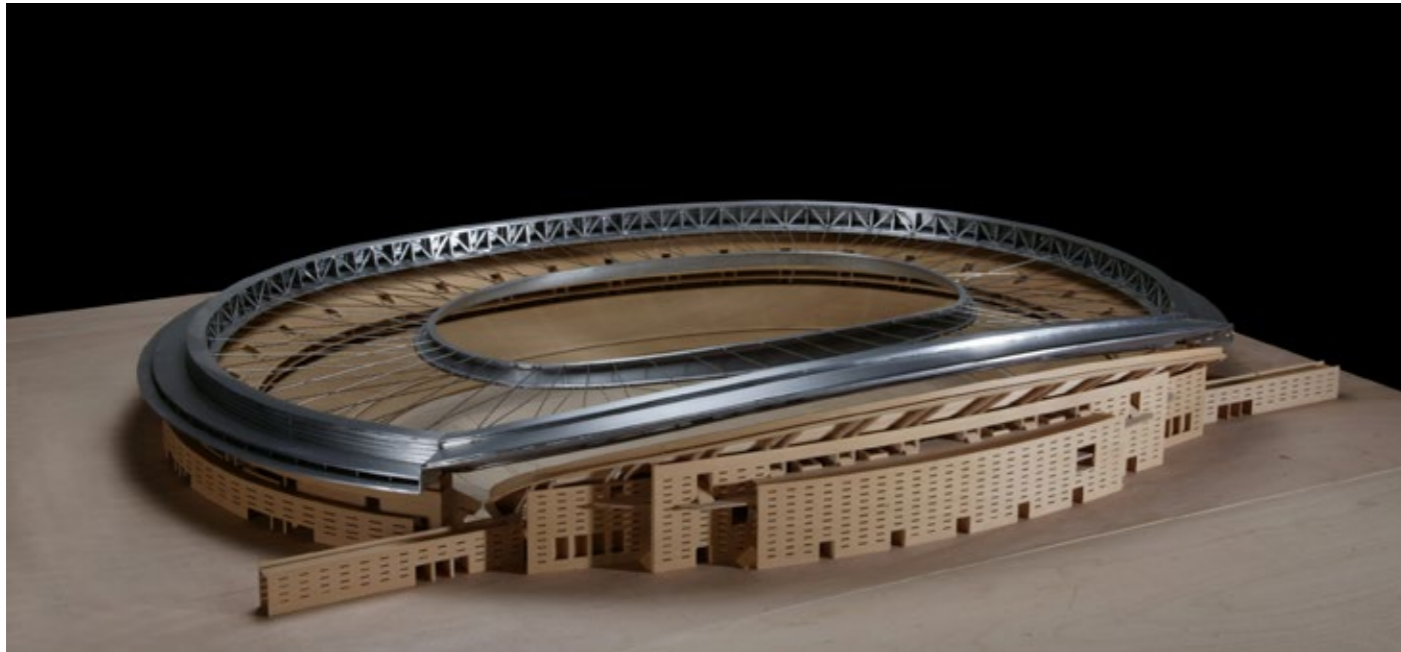
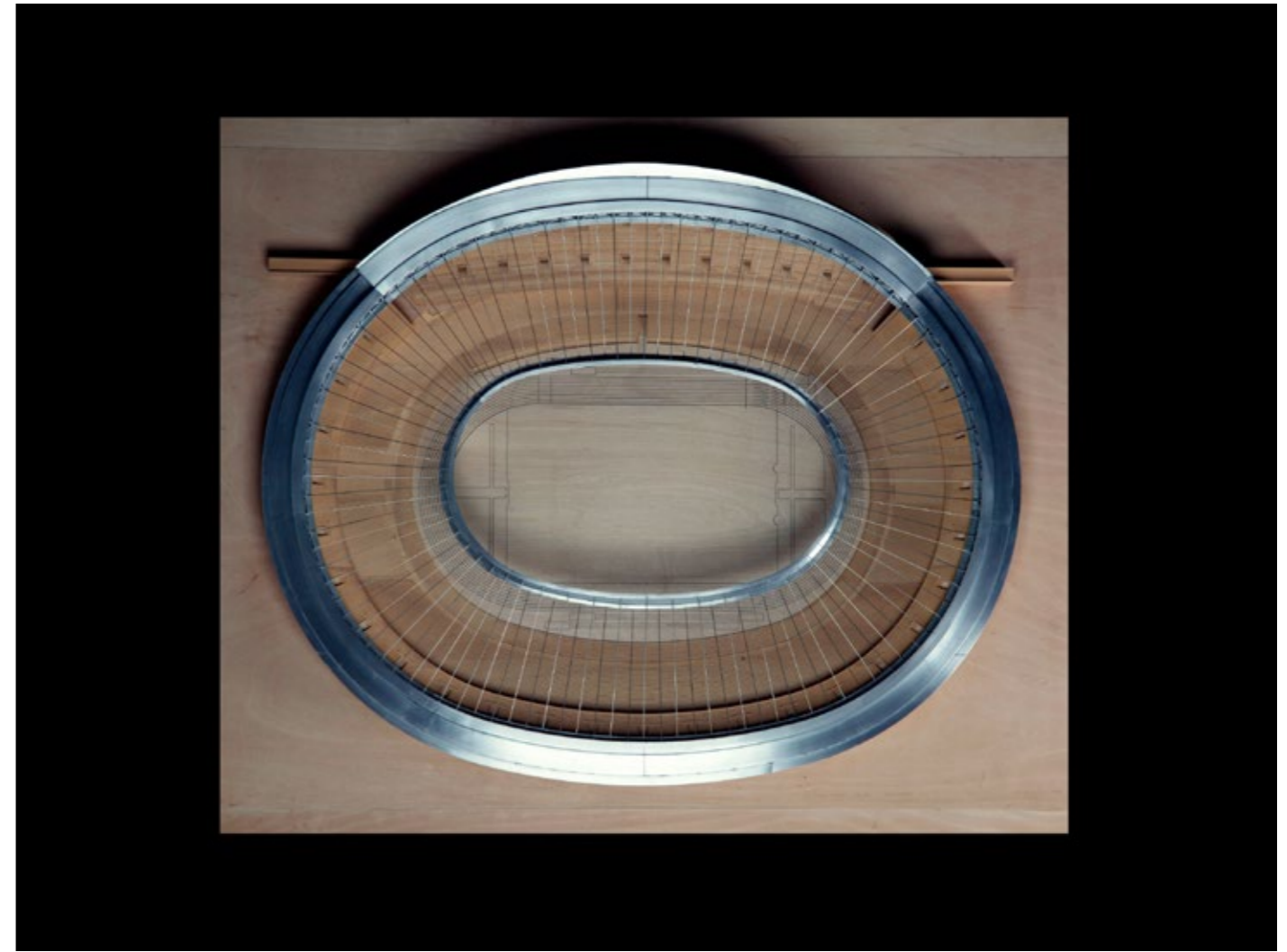

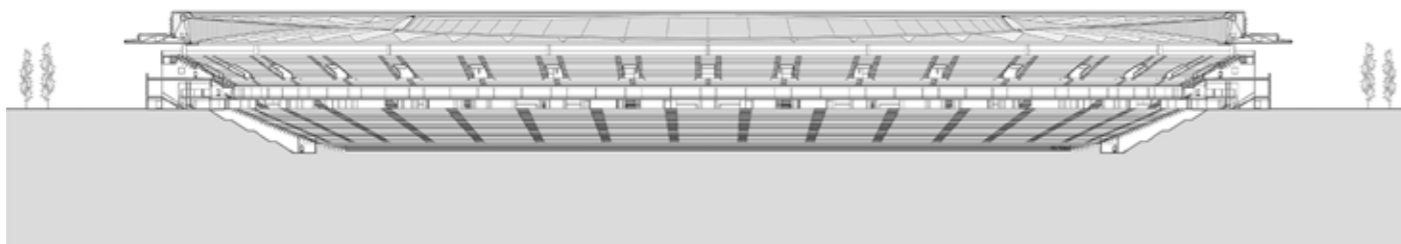
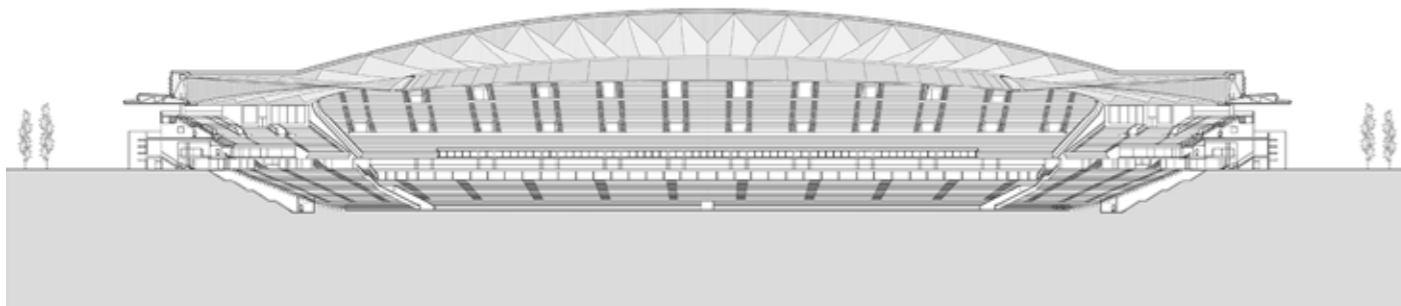
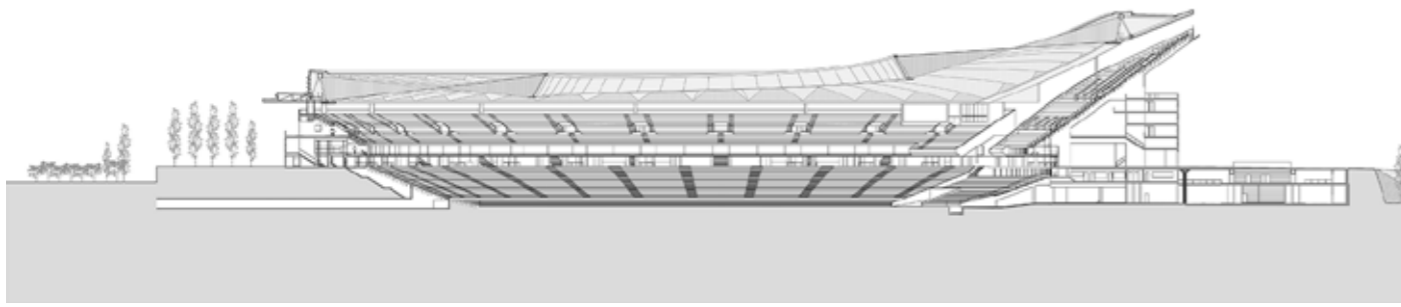

Secciones

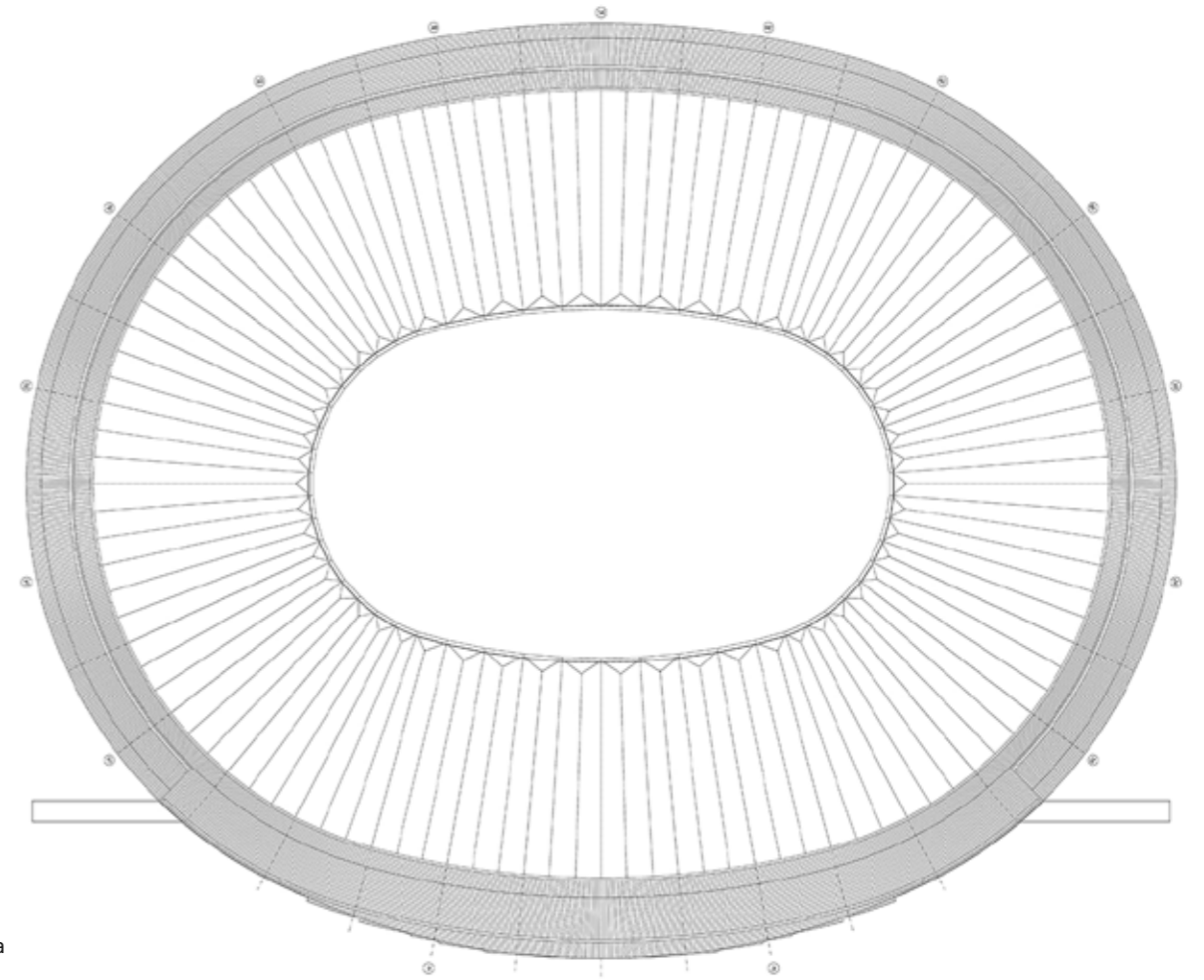

Planta de cubierta

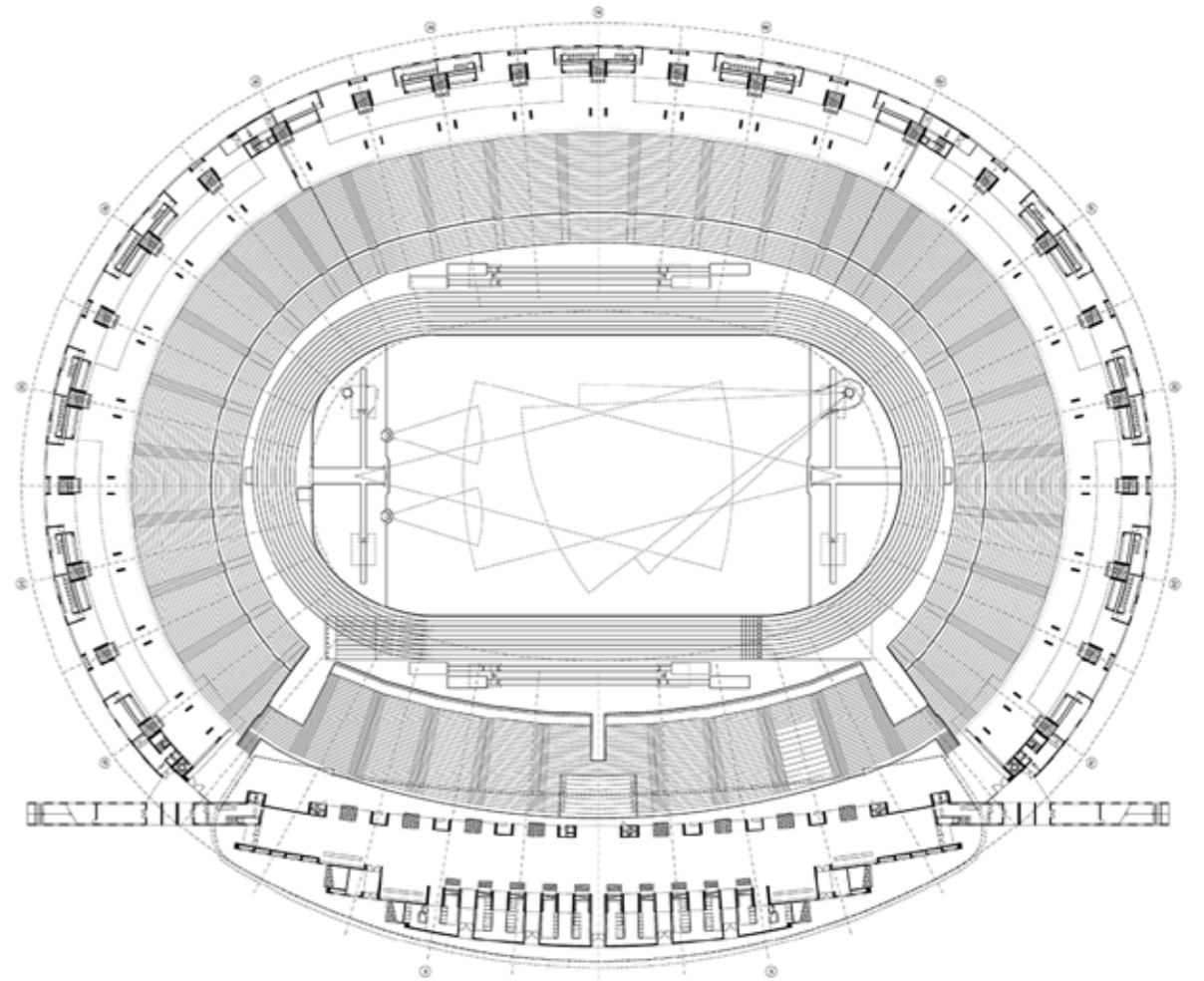

Planta baja



Cruz y Ortiz
Arquitectos

FICHA TÉCNICA DEL PROYECTO

Estadio de atletismo y fútbol de la Comunidad. Candidatura olímpica 2012. Ampliación del estadio 'La Peineta'. Madrid España.

DATOS PRINCIPALES

Cliente: Ayuntamiento de Madrid
Dirección: Avda. Luis Aragonés s/n. 28022 Madrid, España
Tipología: Deporte y Ocio
Estado: Proyecto

FECHAS

Concurso: 2001-2004
Diseño de proyecto: -
Construcción: -
Puesta en funcionamiento: -

SUPERFICIES

Solar: 105.254 m²
Espectadores: 74.490
Edificio Principal: 92.536 m²
Otros Espacios: Ampliación: 47.000 m², Polideportivo interior: 2.800 m², Nuevo acceso sur: 2.300 m²
TOTAL: 111.277 m²

EQUIPO TÉCNICO

Arquitectos: Cruz y Ortiz Arquitectos
Arquitectos colaboradores: Blanca Sánchez, María Arboledas, Giuseppe Pagano, Amparo García del Castillo, Javier Álvarez, Felipe García, Marta Romero, Antonio Raya, Irene Pérez, M. Álvarez, Rafael Hernández, Óscar Mínguez, David de Cos
Arquitecto local: -
Pista Atletismo y campo de fútbol: Jorge Zapata Suárez
Paisajismo: -
Restauración: -
Infografía: INDG
Maqueta: Jacinto Gómez, Jorge Vázquez
Fotografía: Fernando Alda, Alfonso Cruz
Ingeniería de estructuras: MC2, Schlaich, Bergermann und Partner (Cubierta)
Ingeniería de clima: JG Ingenieros
Acústica: -
Protección contra Incendios: -
Seguridad y Salud: -
Urbanización: -
Dirección de Obra: Cruz y Ortiz Arquitectos
Control de Obra: Análisis Edificación