

Estadio de fútbol del FC Lausanne Sport, centro de eventos en La Tuiliere

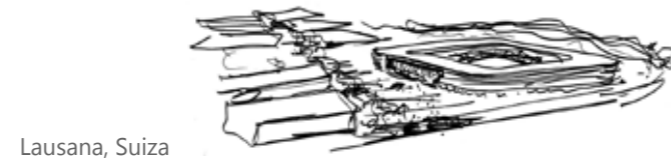

Nombre para publicaciones: Estadio de fútbol del FC Lausanne Sport en La Tuiliere, Lausana

Tipología: Deporte y Ocio, Educación y Cultura, Usos Mixtos

Cliente: Dirección de Trabajos y Dirección del Proyecto Métamorphose de Lausanne

Superficie: 13.011 m²

Espectadores: -

Año: 2014

Estado: Concurso. Finalistas

MEMORIA

El estadio propuesto se configura como una fachada muy continua y abstracta en la que se proyecta un sólo hueco, un gesto enérgico que abre el estadio hacia la nueva plaza, hacia el Centro de Negocios previsto frente a él y hacia el intercambiador de transportes públicos que lo relacionará con el resto de la ciudad.

El lateral oeste de los estadios se ha hecho progresivamente más específico con respecto al resto de los graderíos al concentrarse en él las funciones complementarias a las estrictamente dedicadas a la práctica del deporte.

Unas amplias zonas de relación para los espectadores Business y VIPs, Palcos, zonas destinadas a seminarios, grandes cocinas, oficinas para el Club y para el Servicio de Deportes, asociaciones de apoyo del Lausanne Club de Football, vestuarios no solo para el propio estadio, sino también para el Centro de Formación.

Todo ello ha llevado a especializar completamente la zona oeste del estadio para los espectadores de mayor nivel y los medios de comunicación. El lado Oeste se constituye como un pequeño centro de eventos y convenciones que puede funcionar con independencia de la práctica deportiva y en relación con el Centro de Negocios que se construirá frente a él, garantizándose así la actividad del edificio mucho más allá de la celebración de espectáculos.

De esta forma, se llena de sentido el gran hueco propuesto en la fachada Oeste que nos remite a la fuerte relación funcional entre los dos edificios que configurarán el nuevo espacio público y a la apertura del estadio hacia la ciudad.



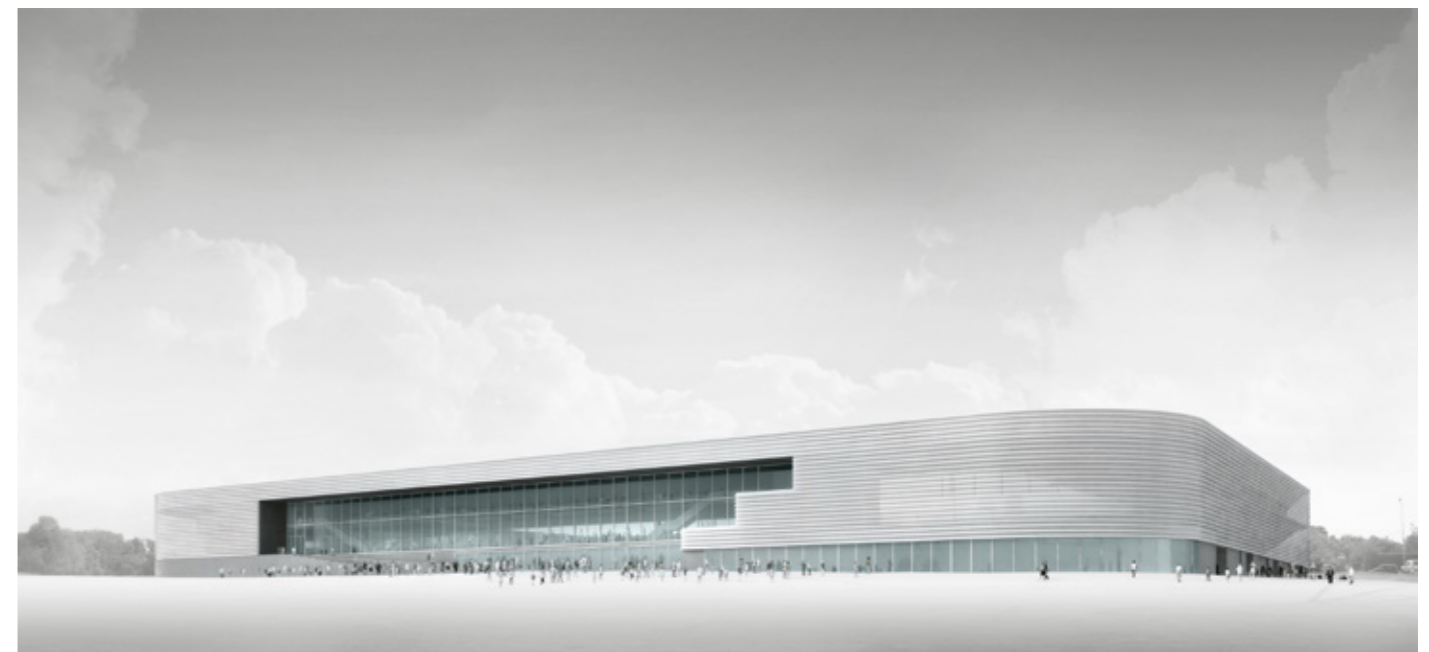

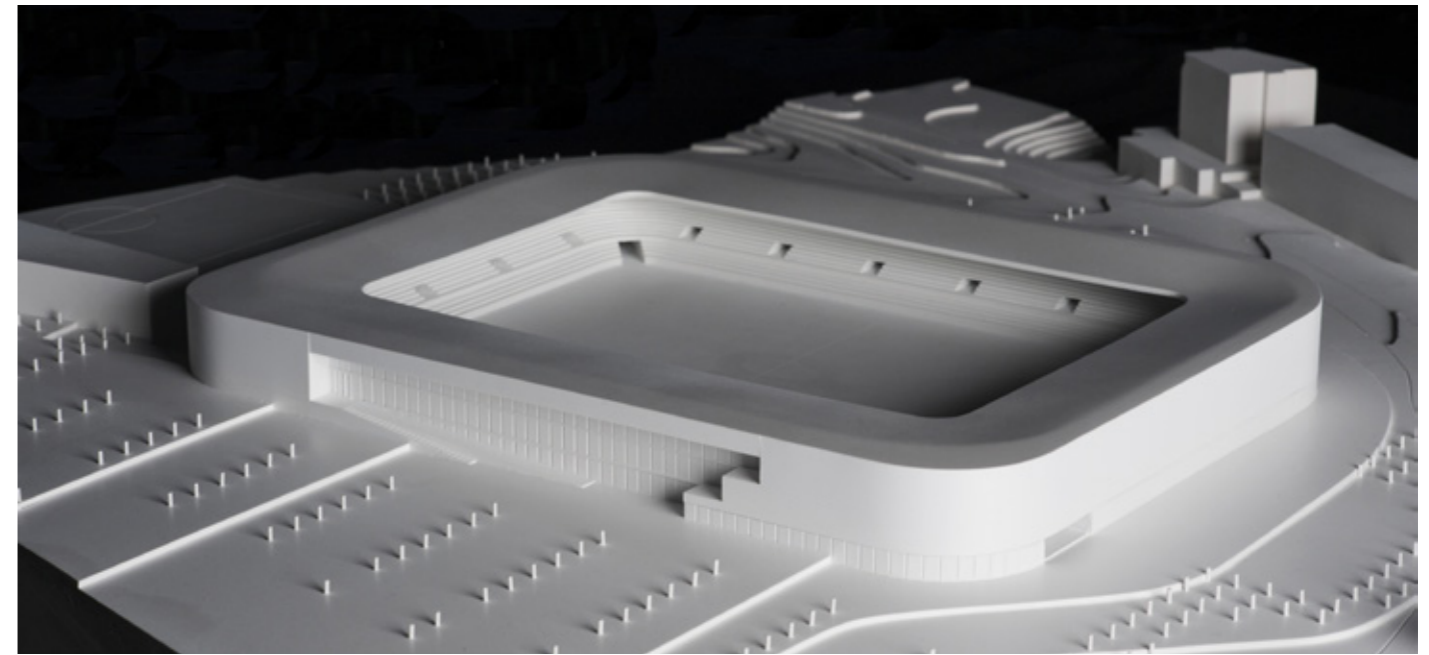
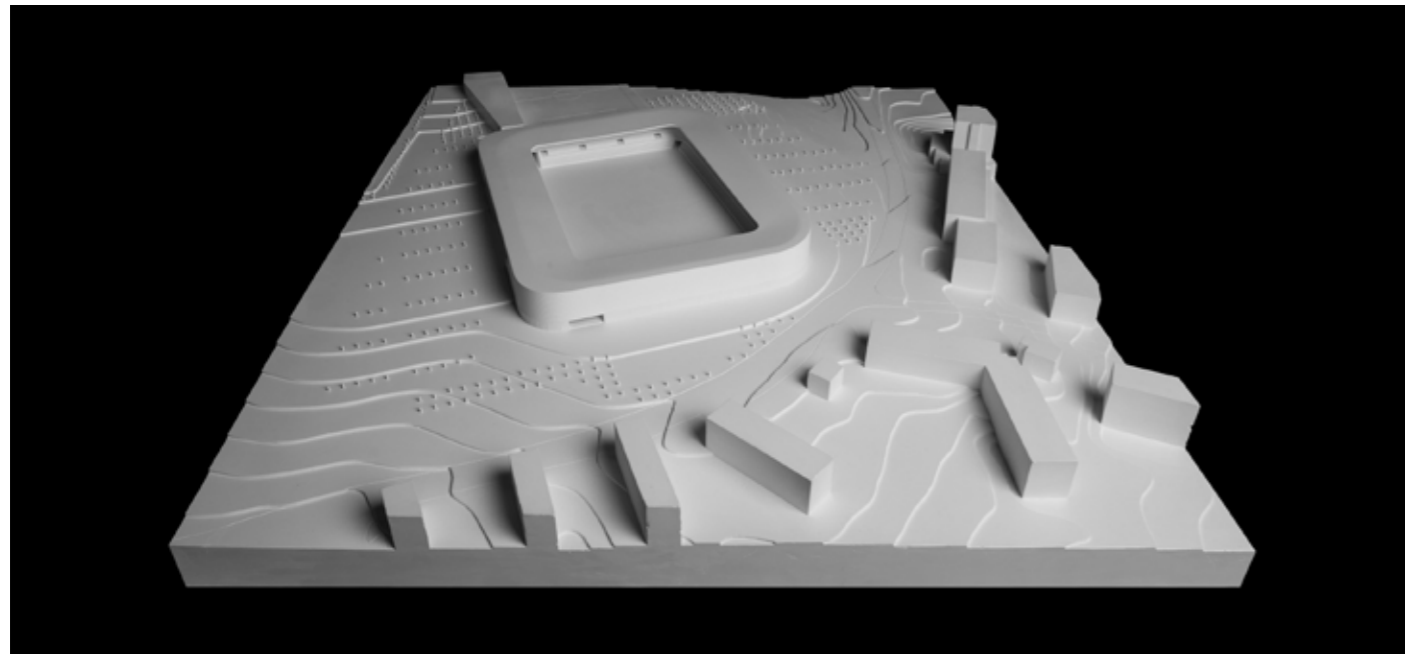
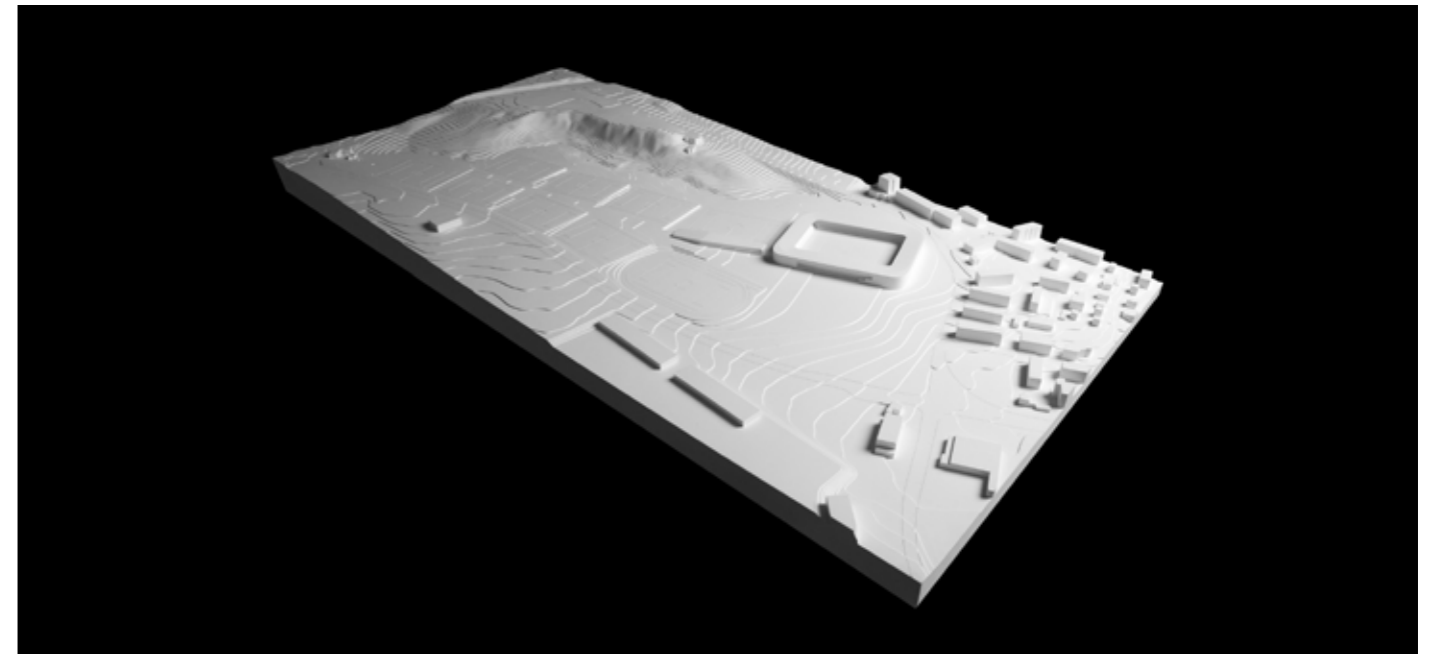
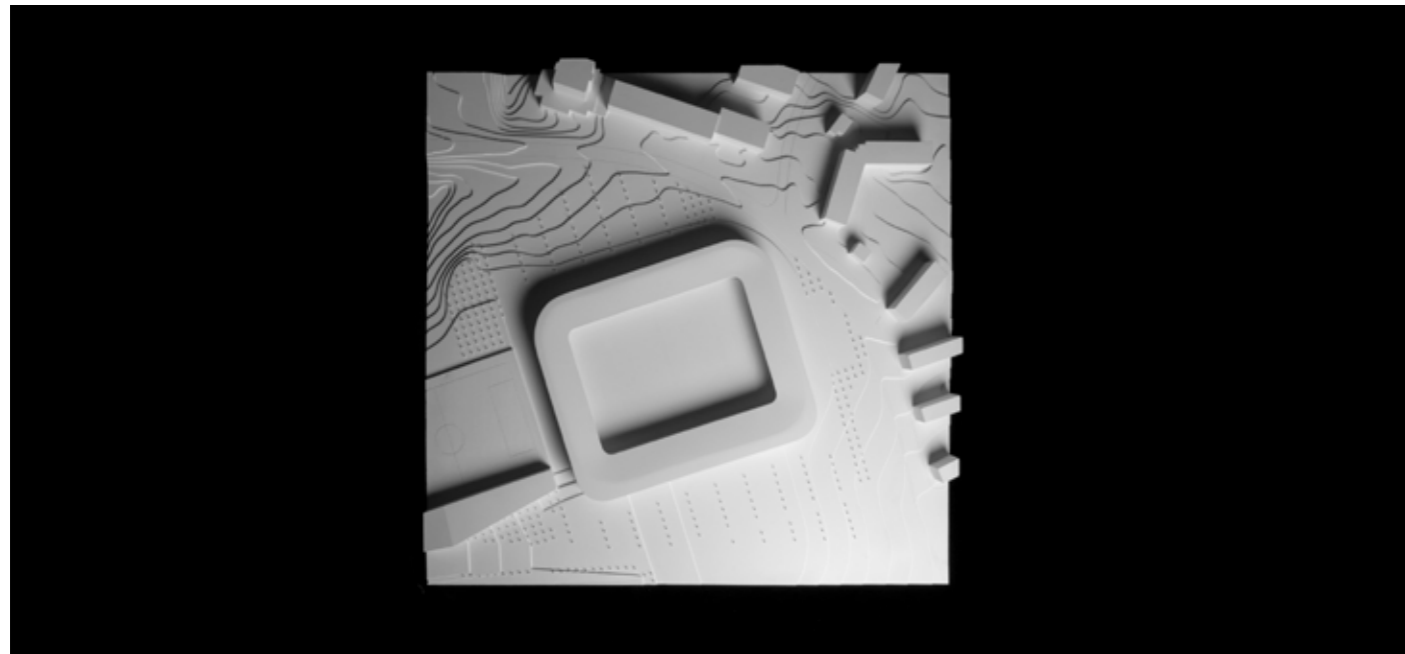
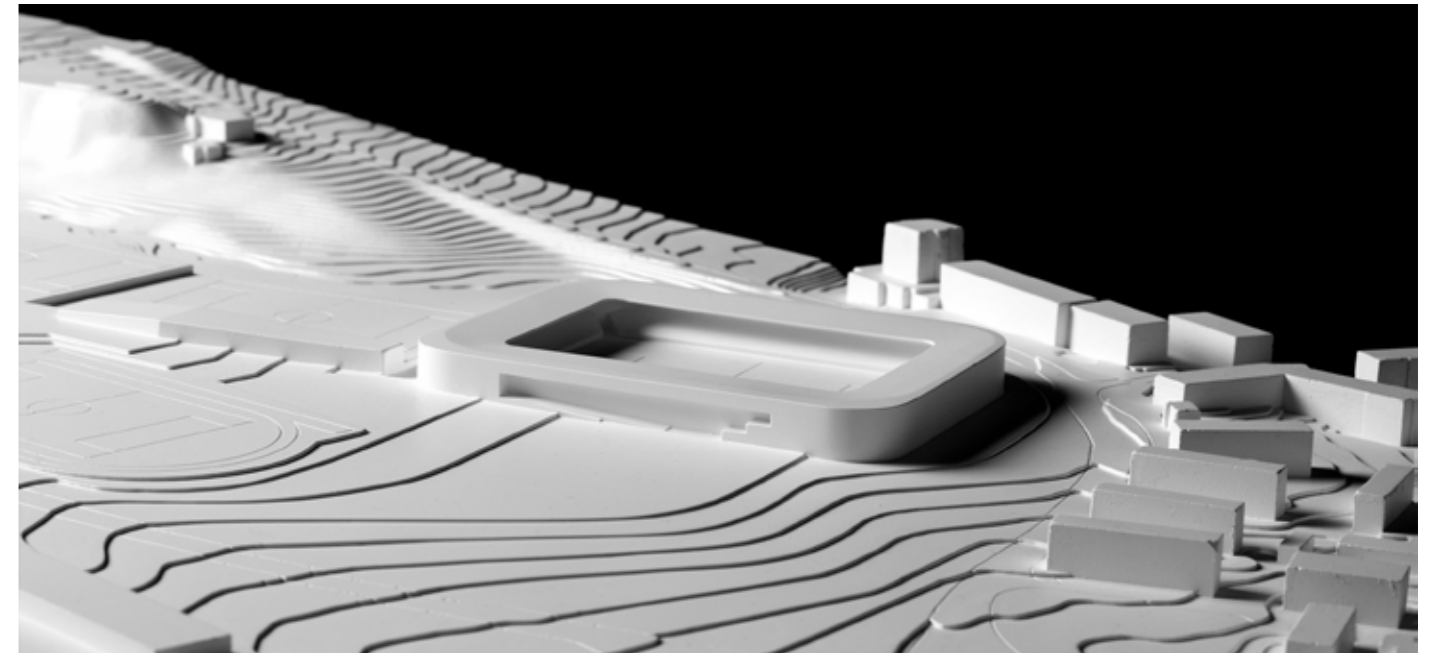
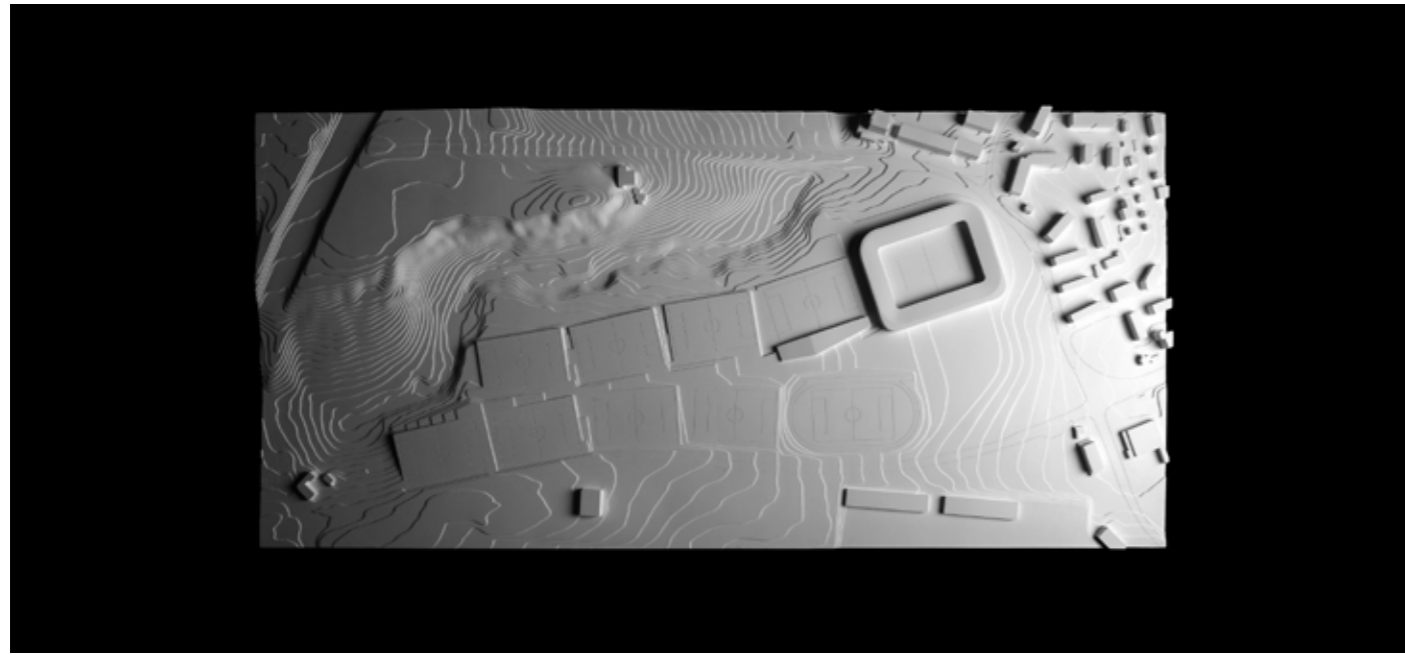

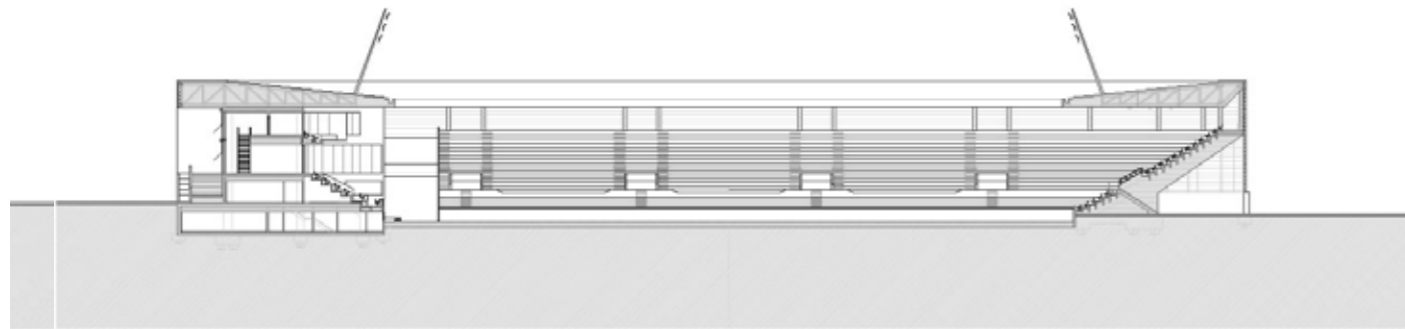
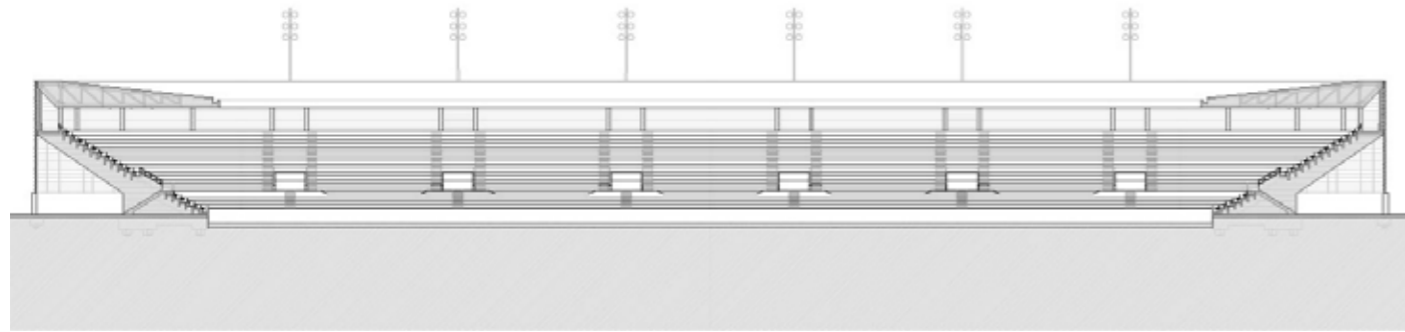

Secciones

- 1. Oficinas municipales
- 2. Palcos
- 3. Estudio TV
- 4. Oficinas Club
- 5. Seguridad
- 6. Marcador

Planta de cubierta

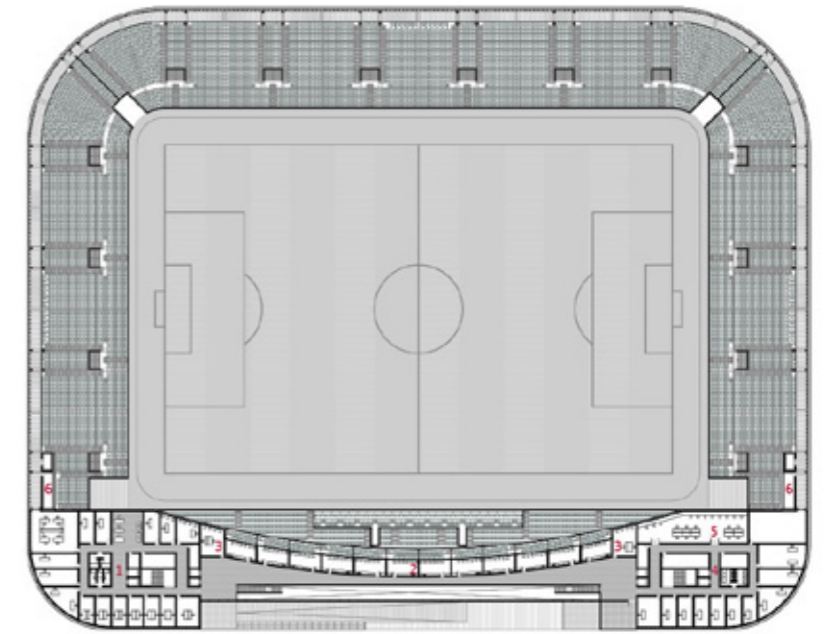

- 1. Seminarios
- 2. Cocina
- 3. Zona VIP
- 4. Local técnico

Planta primera

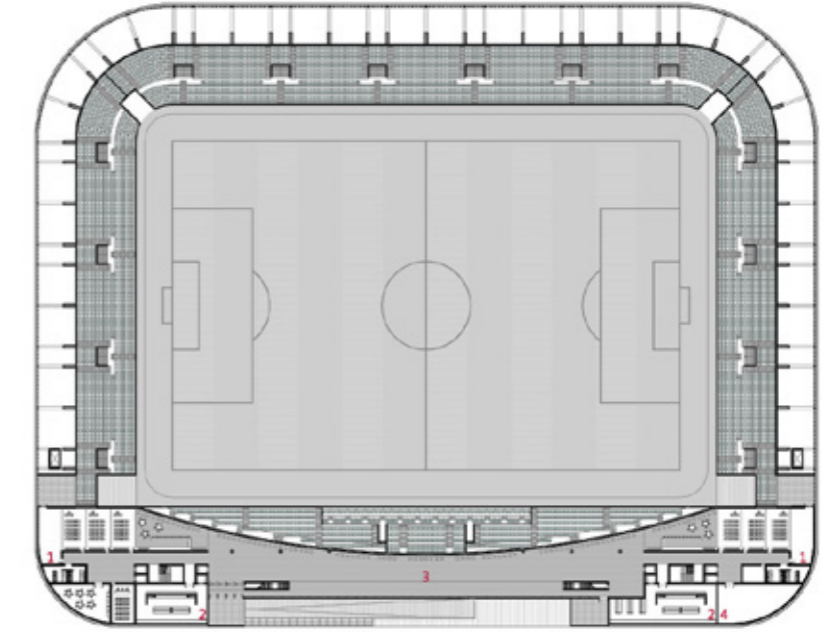

- 1. Aseos
- 2. Bares
- 3. Enfermería
- 4. Vestuarios formación
- 5. Locales formación
- 6. Oficinas municipales
- 7. Oficinas mantenimiento
- 8. Prensa
- 9. Restaurant
- 10. Policía
- 11. Tienda

Planta baja

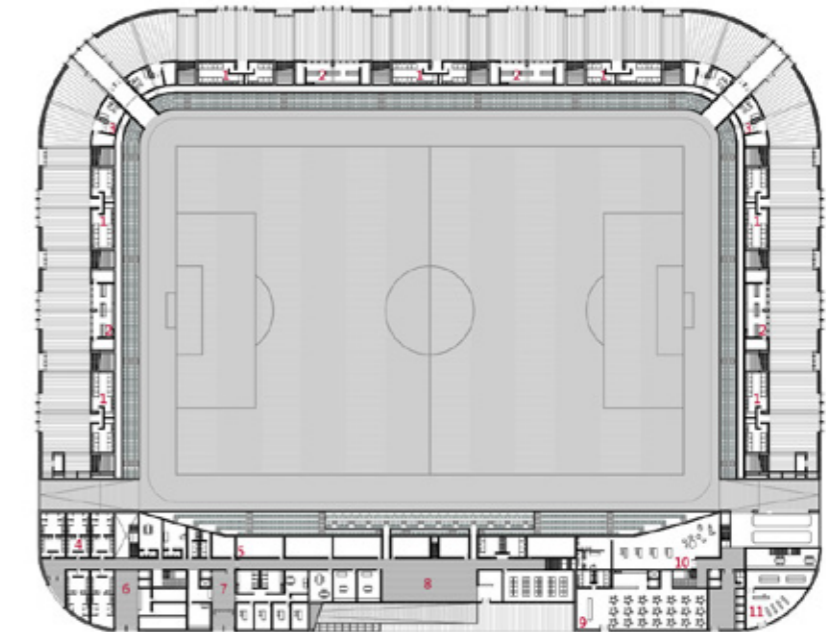

Plantas

**Estadio de fútbol del FC Lausanne Sport, centro de eventos en La Tuiliere.
Lausana, Suiza**

DATOS PRINCIPALES

Cliente: Dirección de Trabajos y Dirección del Proyecto
Métamorphose de Lausanne
Dirección: Route de Romanel, 3. 1018 Lausanne, Suiza
Tipología: Deporte y ocio, Educación y cultura, Usos mixtos
Estado: Concurso. Finalistas

FECHAS

Concurso: 2014
Diseño de proyecto: -
Construcción: -
Puesta en funcionamiento: -

SUPERFICIES

Espectadores: -
Solar: 43.462 m²
Edificio Principal: 13.011 m²
Otros Espacios: -
TOTAL: 13.011 m²

EQUIPO TÉCNICO

Arquitectos: Cruz y Ortiz Arquitectos
Arquitectos colaboradores: Teresa Cruz, Giordano Baly, Claudia Scimia, Lieke Robben, Rodrigo Ruiz
Arquitecto local: Éric Maria Architectes Associés
Interiorismo: -
Iluminación: -
Paisajismo: -
Restauración: -
Infografía: CYAN Animática
Maqueta: Atelier JMS
Fotografía: Hélène Maria Photographe (maqueta)
Ingeniería de estructuras: MC2
Ingeniería de clima: Scherler Genève
Acústica: Energie Concept
Protección contra Incendios: -
Seguridad y Salud: -
Urbanización: -
Dirección de Obra: -
Control de Obra: -
Constructoras: -

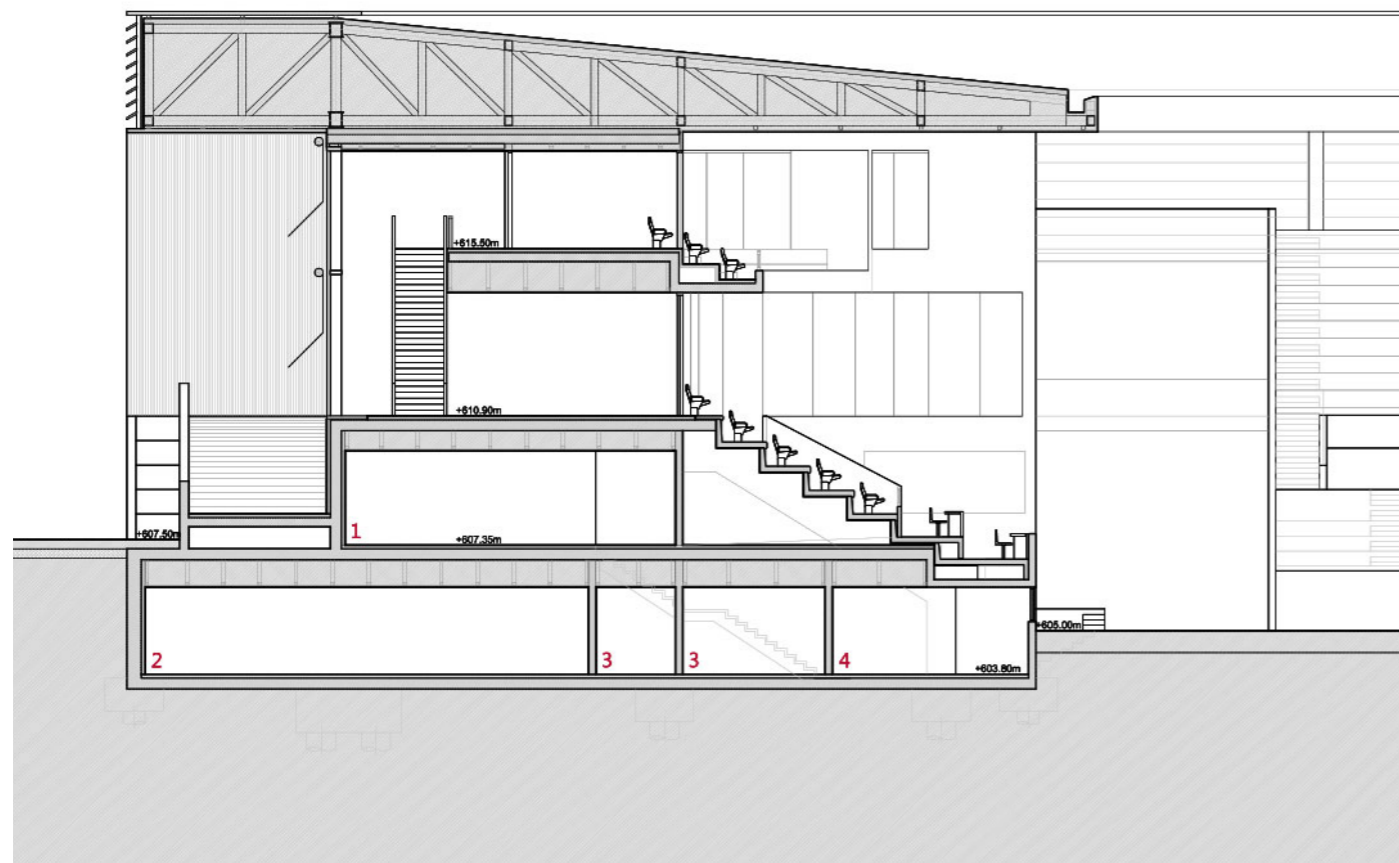

- 1. Prensa
- 2. Cocina
- 3. Árbitros
- 4. Flash



Sección Constructiva