

Estadio de fútbol 'Wanda Metropolitano' del Club Atlético de Madrid

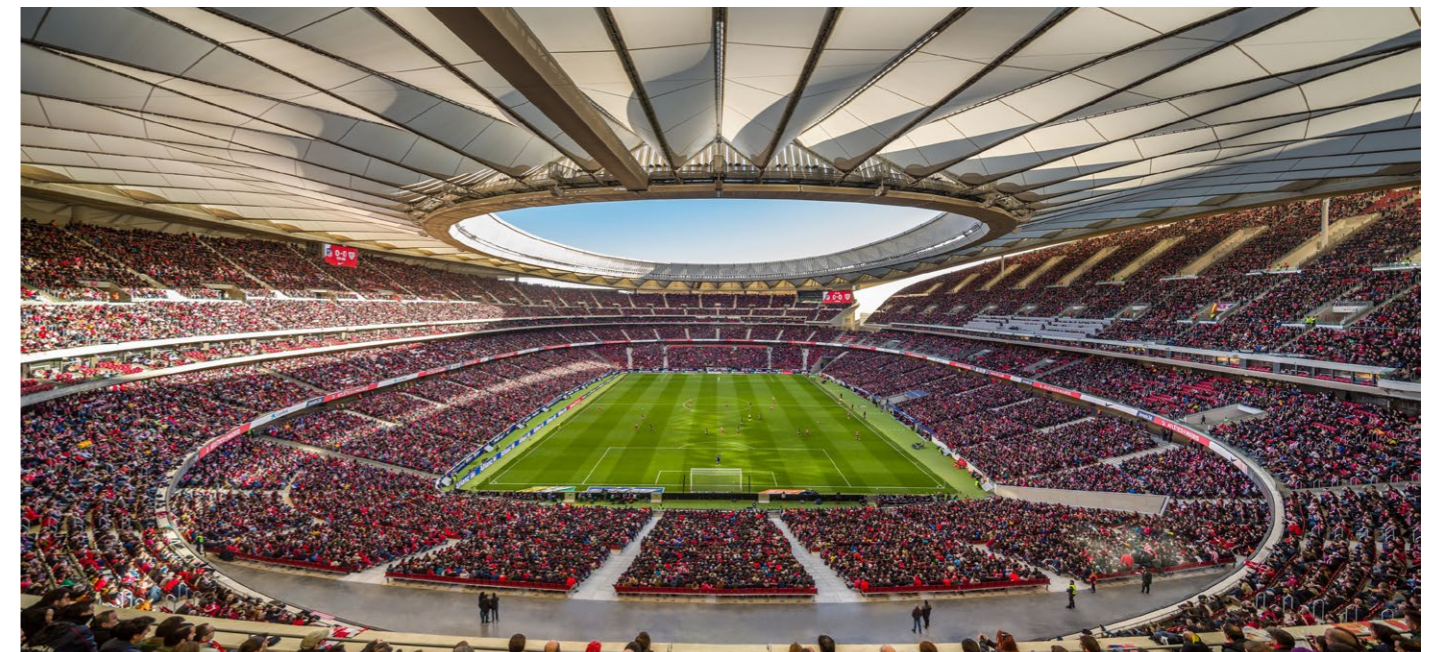

Madrid, España



Nombre para publicaciones:	Estadio de fútbol 'Wanda Metropolitano', Madrid
Tipología:	Deporte y Ocio
Cliente:	Club del Atlético de Madrid
Superficie:	194.640 m ²
Espectadores:	70.000 (VIPs: 7.000)
Año:	2007-2017
Estado:	Construido

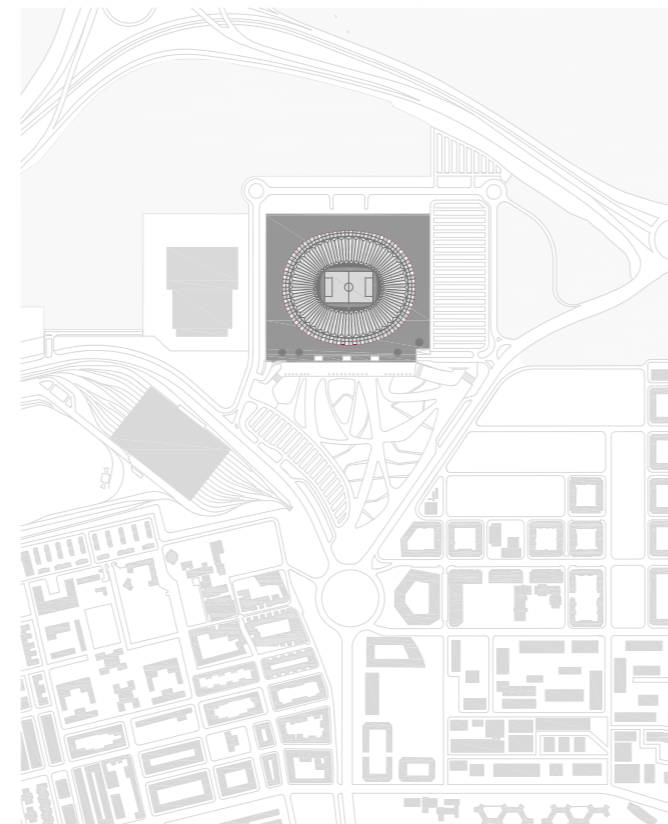

MEMORIA

El nuevo Estadio del Club Atlético de Madrid, Wanda Metropolitano, es el resultado de la ampliación del antiguo Estadio de atletismo de la Comunidad de Madrid, finalizado en 1994. El proyecto consistía en construir un estadio de fútbol capaz de obtener la más alta calificación que le permitiera albergar finales de competiciones europeas, y un aforo aproximado de 70.000 espectadores.

Con esta ampliación se conseguía un doble objetivo: por un lado, que no se perdiera la imagen reconocible del anterior graderío, y por otro, que la ampliación formara un conjunto armonioso con el antiguo proyecto. Se quiso evitar que el nuevo edificio fuera la suma de dos momentos distintos. Por el contrario, se ha buscado conseguir un conjunto, suma de ambas partes, que a su vez representara la nueva imagen del Club Atlético de Madrid.

El hormigón contribuye a la uniformidad y homogeneidad buscada, ya que no sólo es responsable de la estructura portante de los graderíos sino también de su aspecto final. Los nuevos graderíos utilizan el mismo motivo, los estrechos huecos horizontales, del graderío inicial. Sobre los cuerpos construidos en hormigón, la cubierta, otro gran gesto, unifica todo el conjunto, y es responsable de la nueva imagen que se pretendía.



Vistas Aéreas

Vistas Exteriores Generales





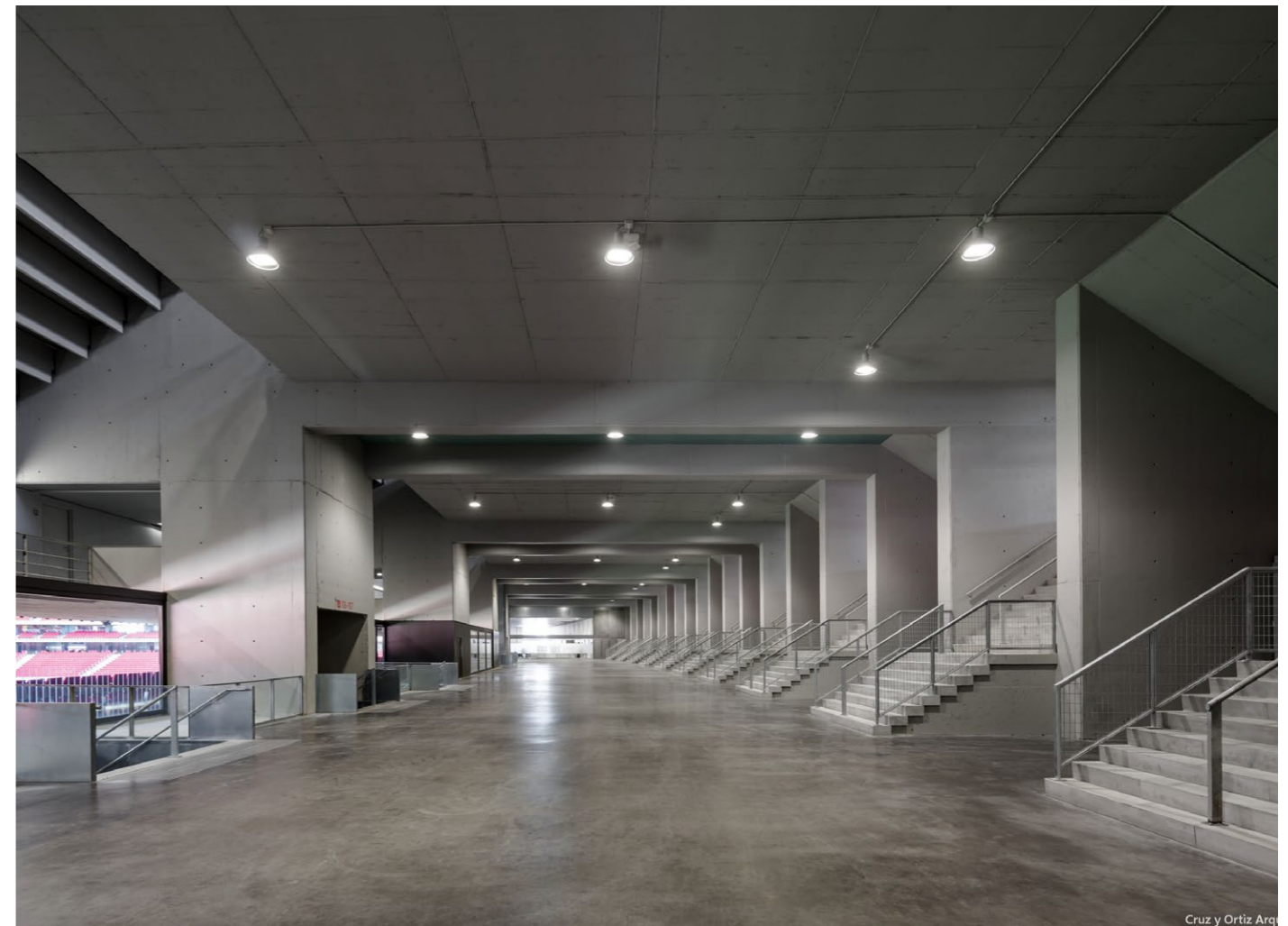

Cruz y Ortiz Arq

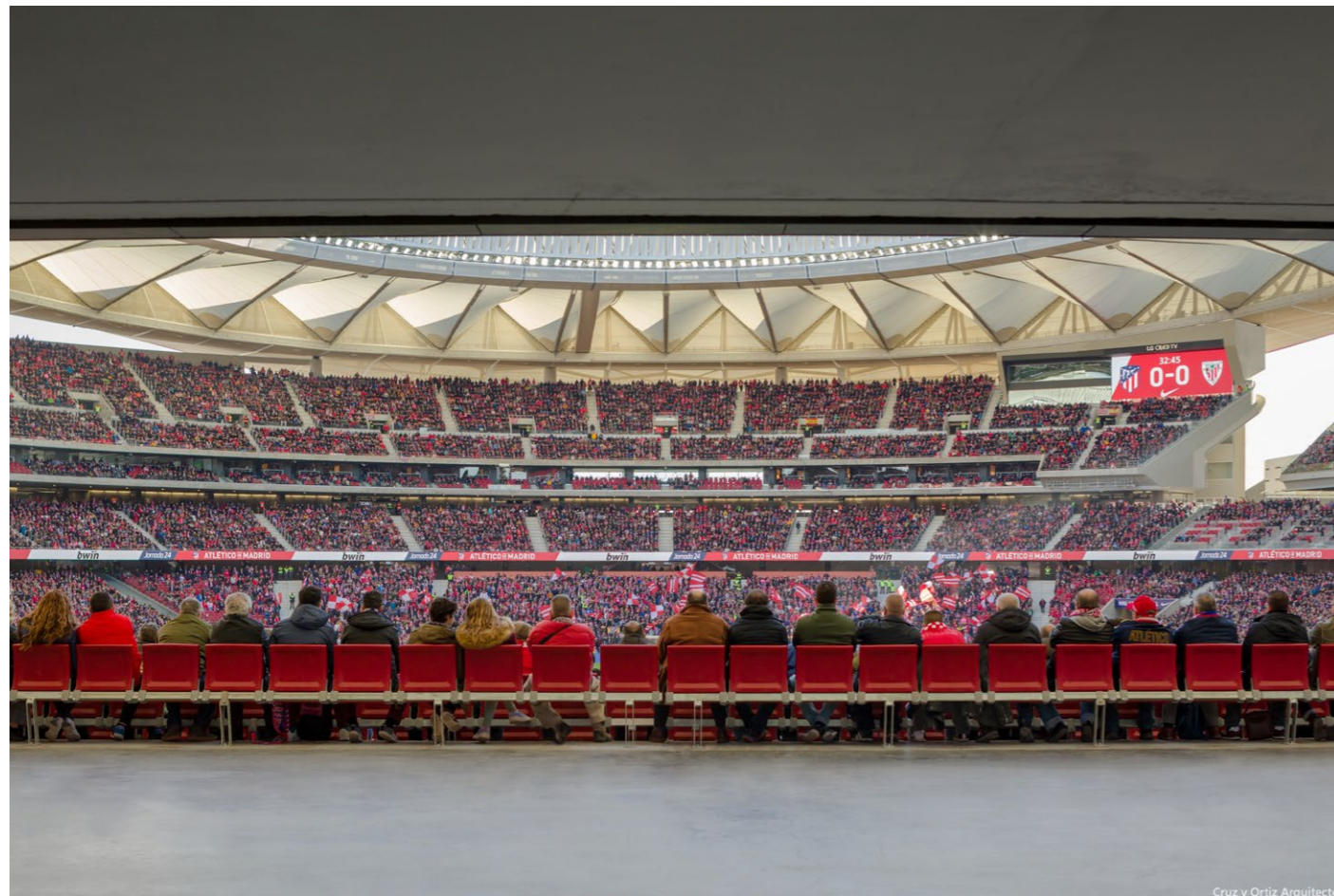

Cruz y Ortiz Arquitecto



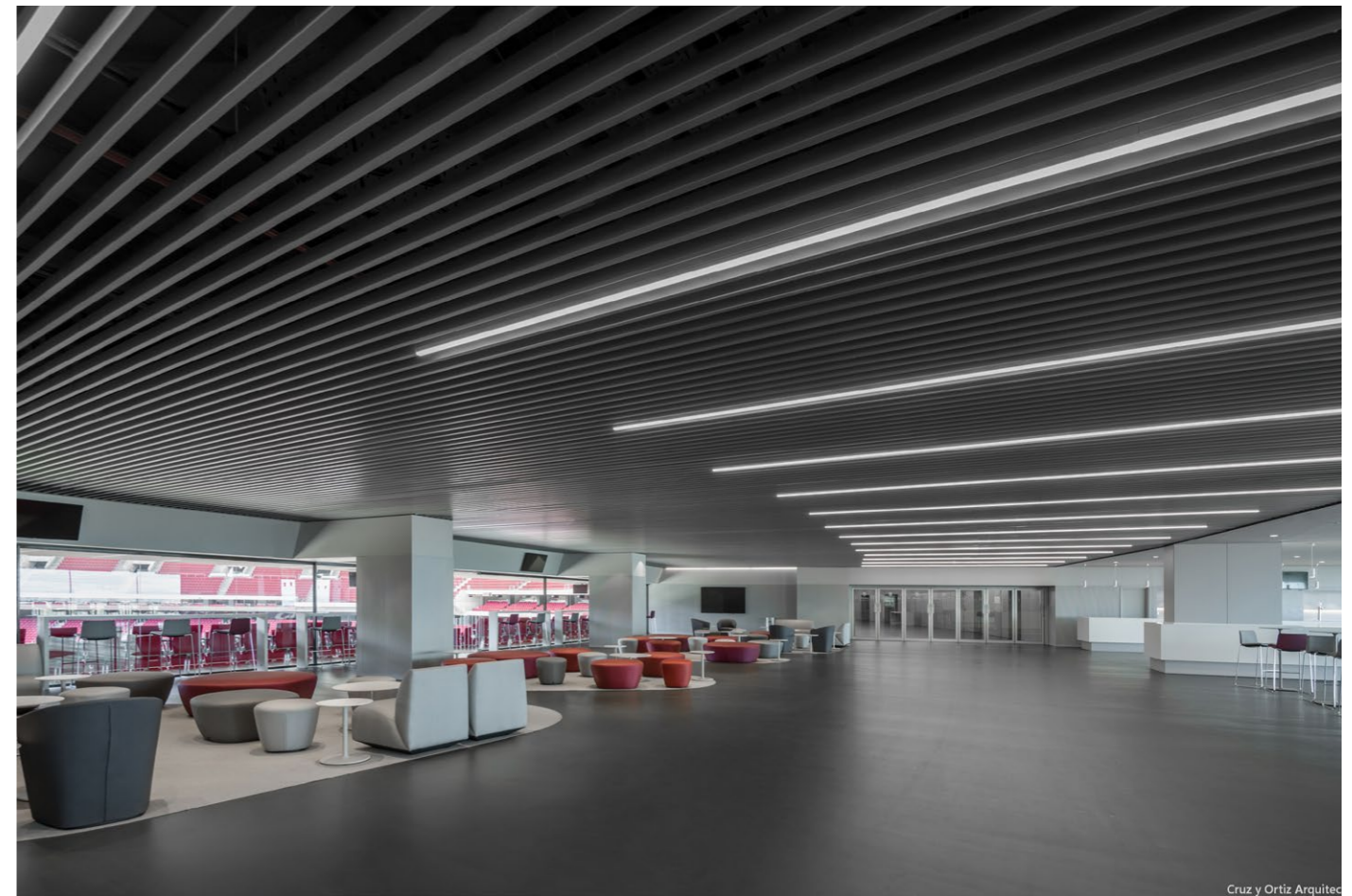

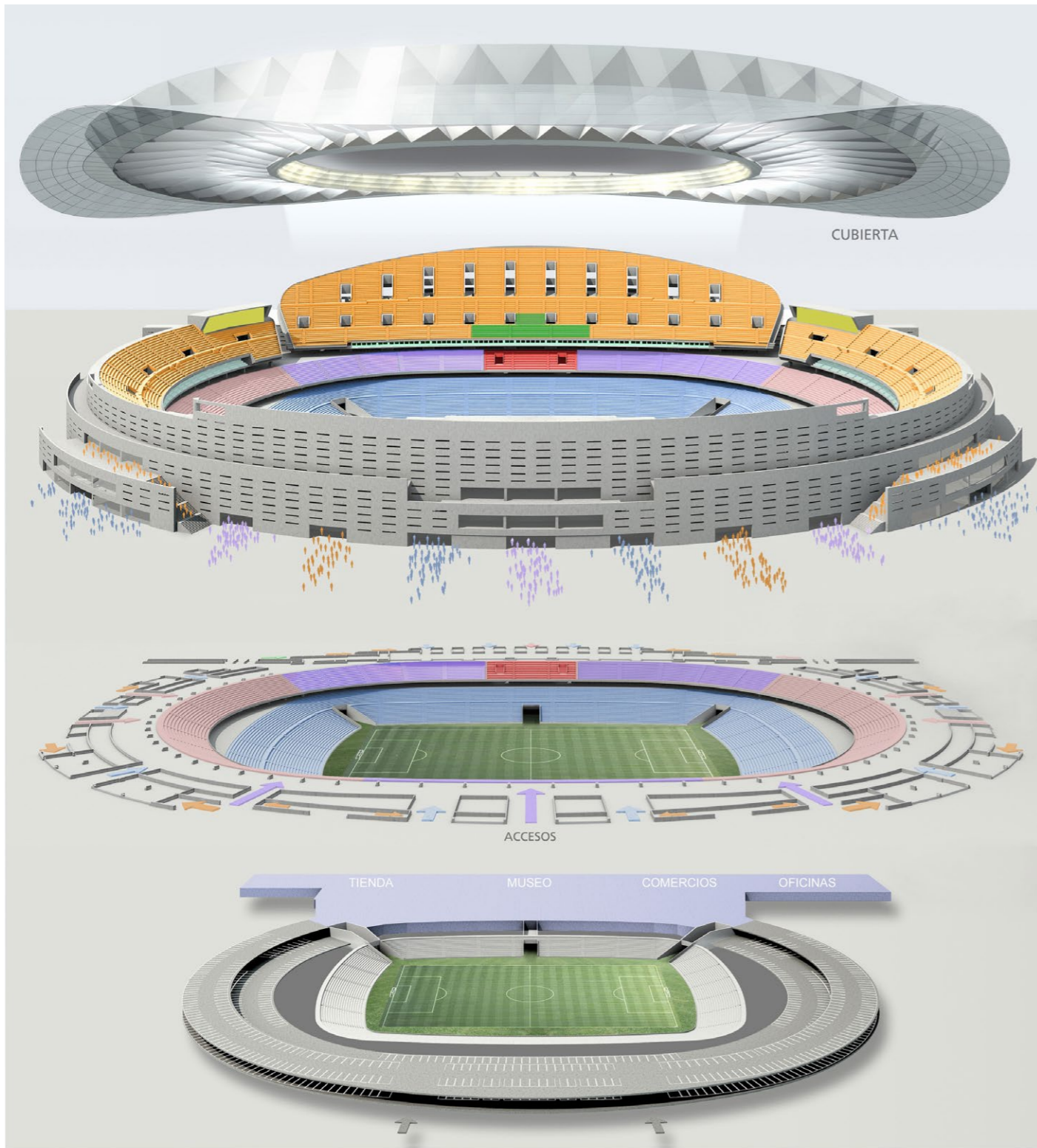

■ PRESIDENCIA	500 espectadores	■ PALCOS	2.200 espectadores	■ GRADERÍO ALTO	30.100 espectadores	■ PRENSA	■ OTROS USOS
■ GRADERÍO VIP	4.300 espectadores	■ GRADERÍO MEDIO	8.100 espectadores	■ GRADERÍO BAJO	22.500 espectadores	■ PARKING	TOTAL 67.700 espectadores

Esquema funcional

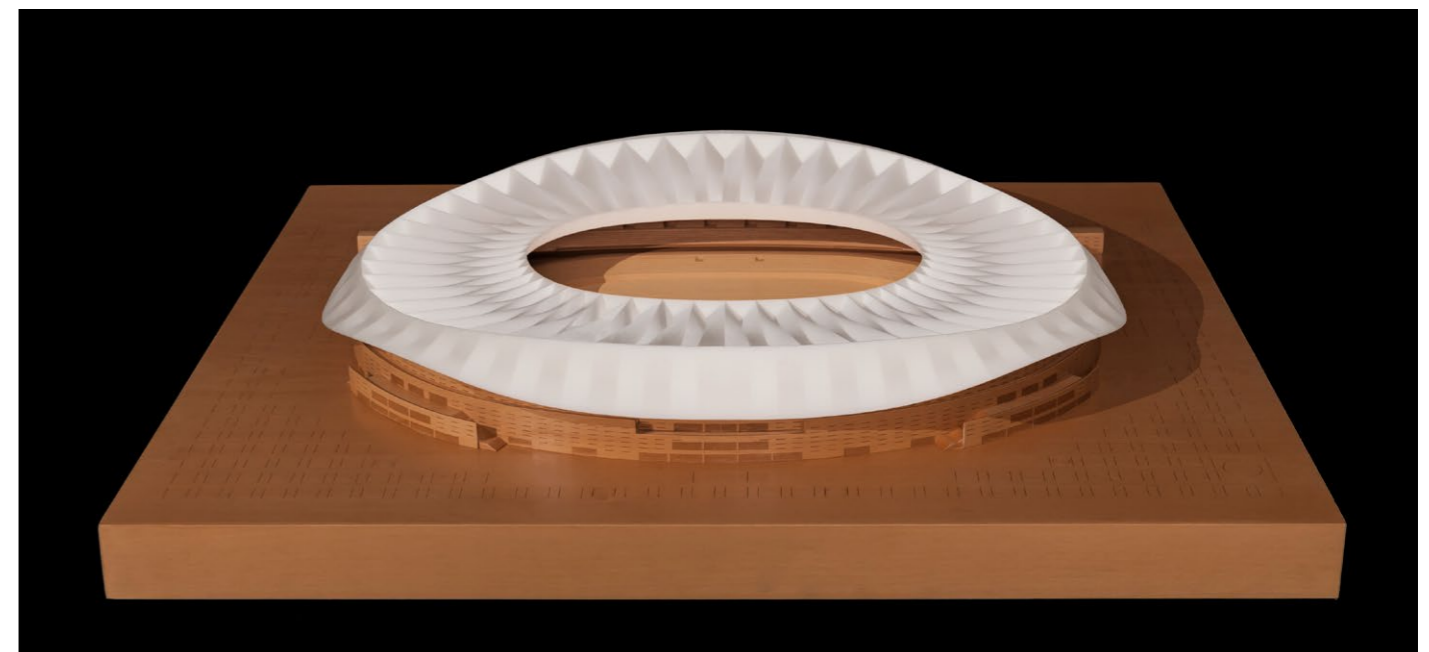
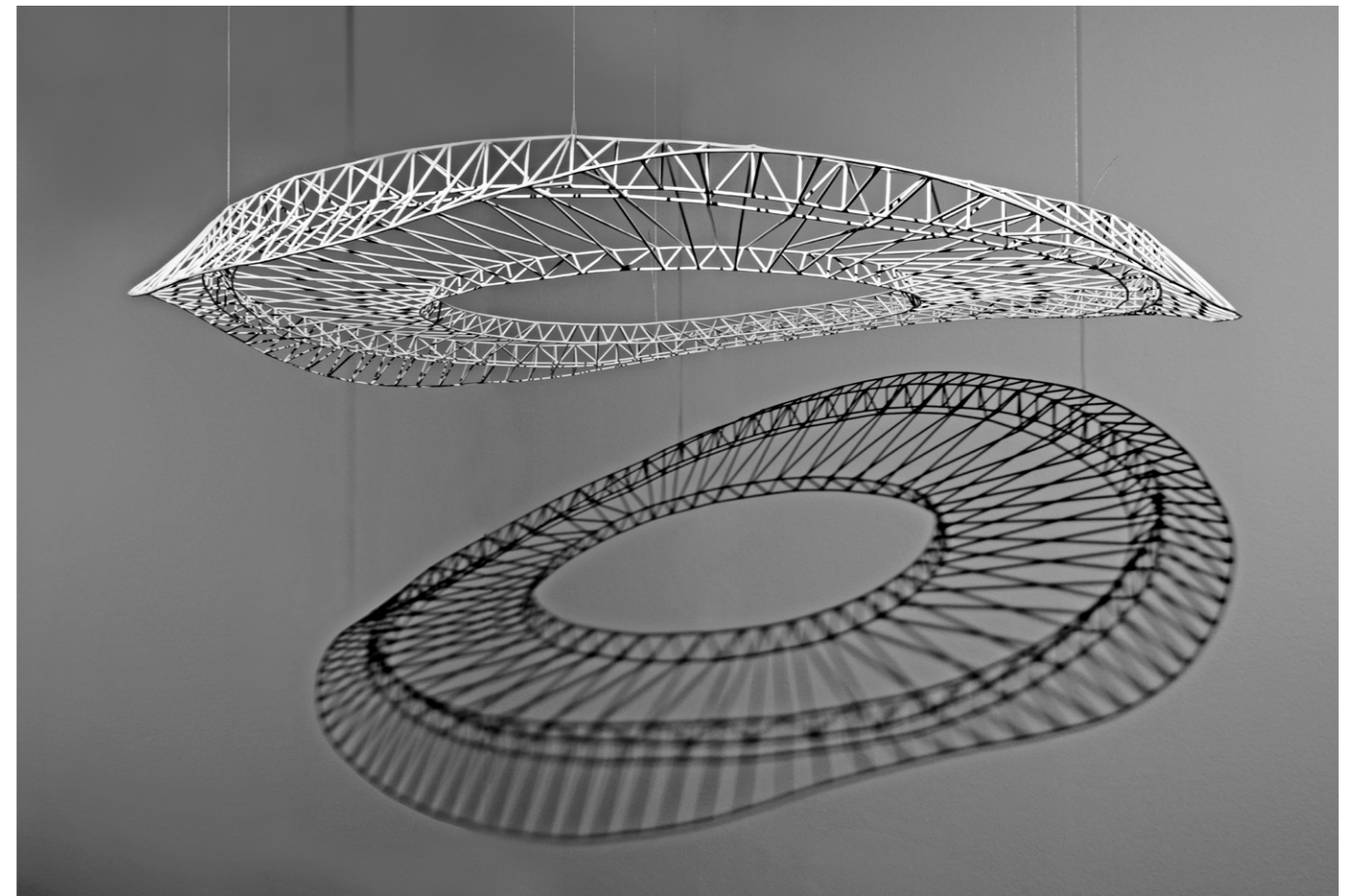

Maqueta

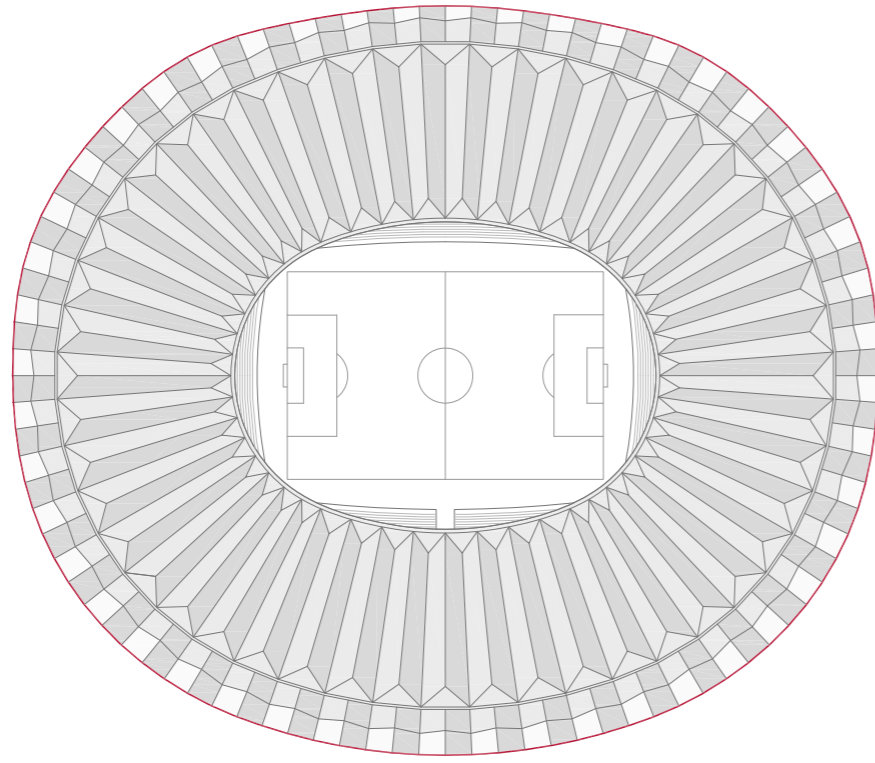

Planta cubierta

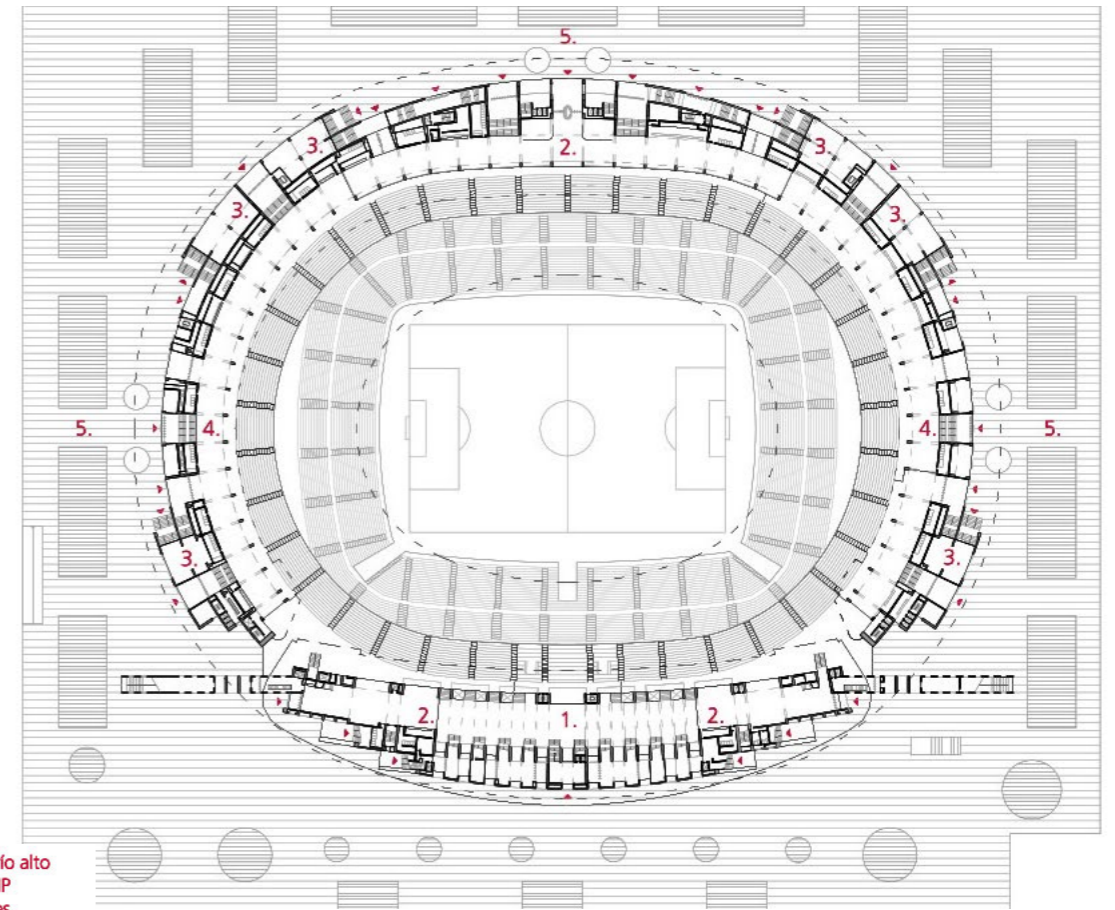

- 1. Circulación graderío alto
- 2. Sala de relación VIP
- 3. Locales comerciales
- 4. Circulación graderío medio
- 5. Espacio afición

Planta graderío medio

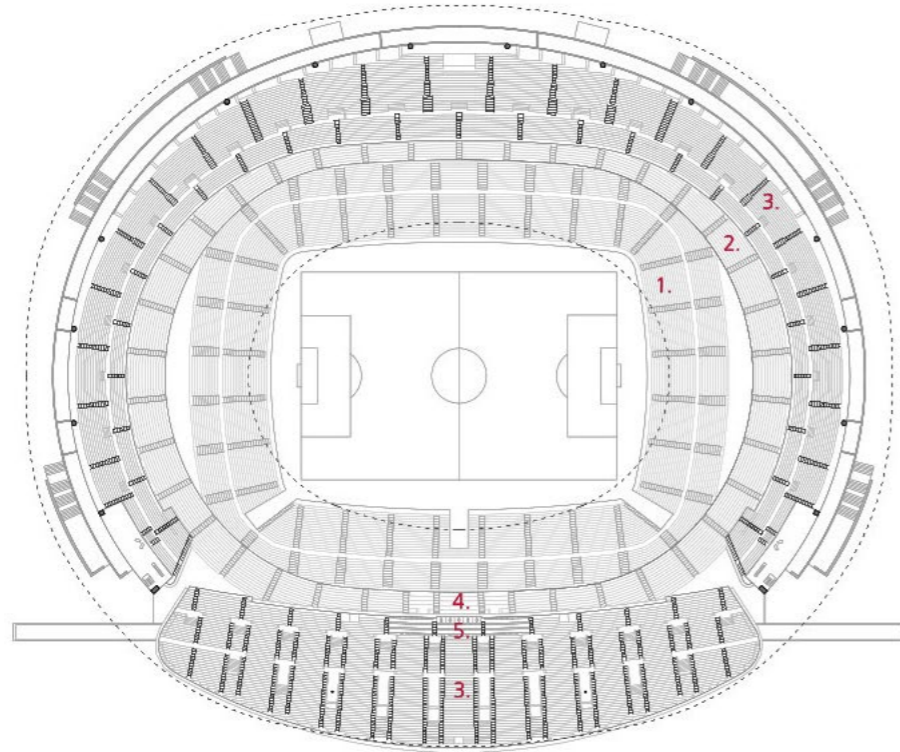

- 1. Graderío bajo
- 2. Graderío medio
- 3. Graderío alto
- 4. Palco de honor
- 5. Tribuna de prensa

Planta graderío alto

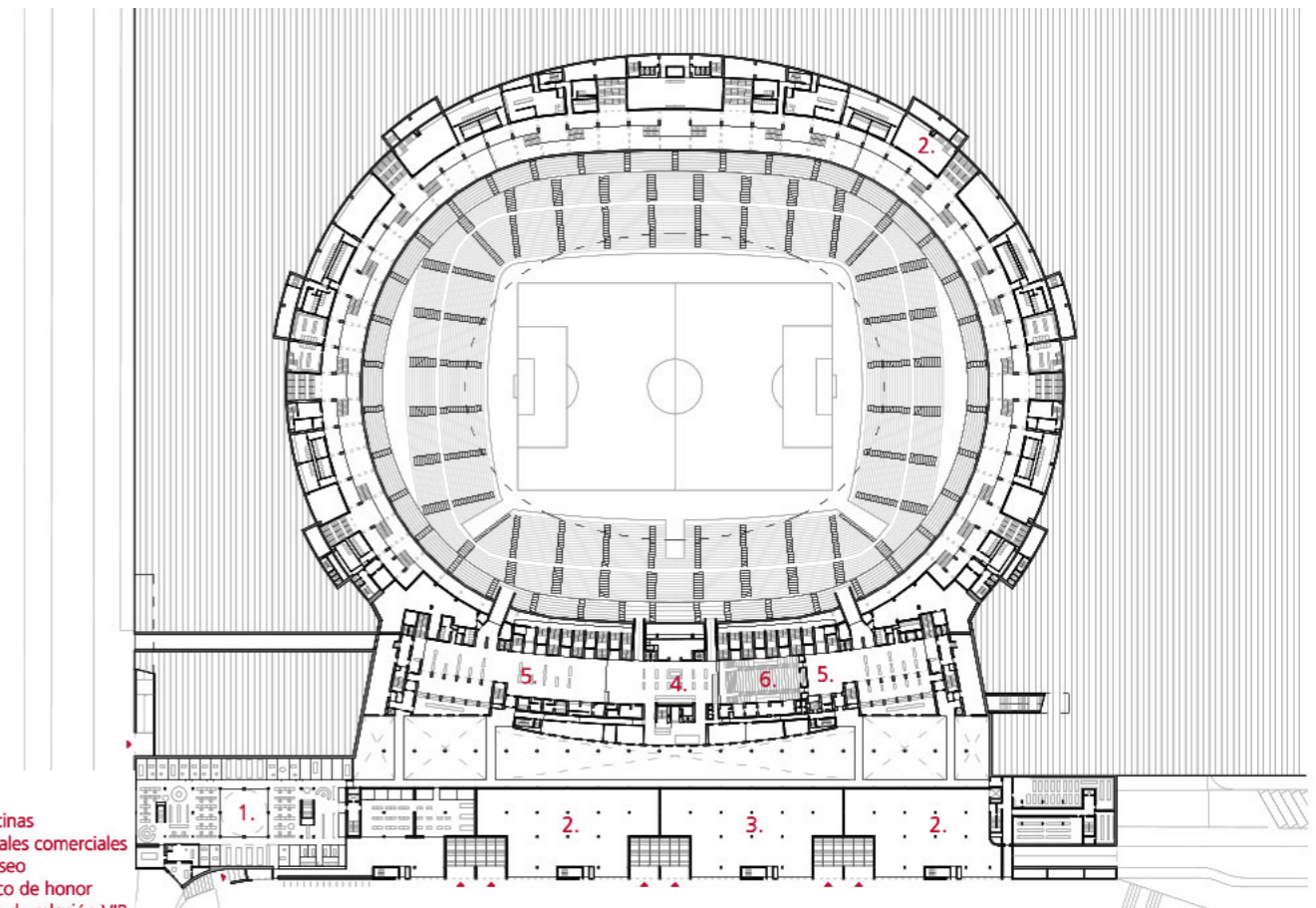

- 1. Oficinas
- 2. Locales comerciales
- 3. Museo
- 4. Palco de honor
- 5. Sala de relación VIP
- 6. Sala de prensa

Planta graderío bajo

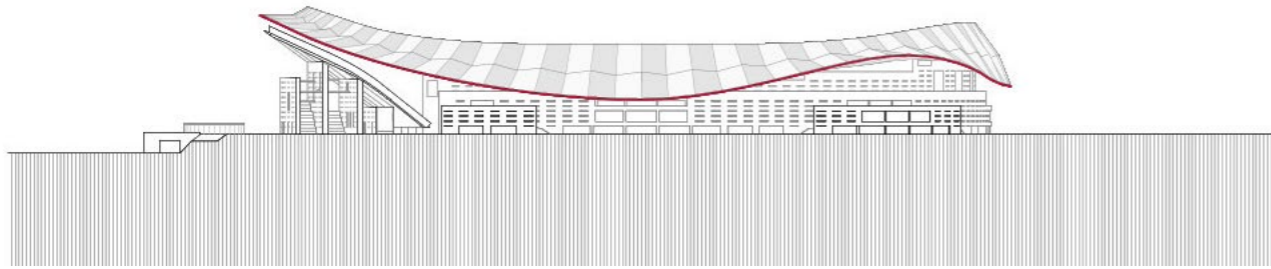

Alzado Sur

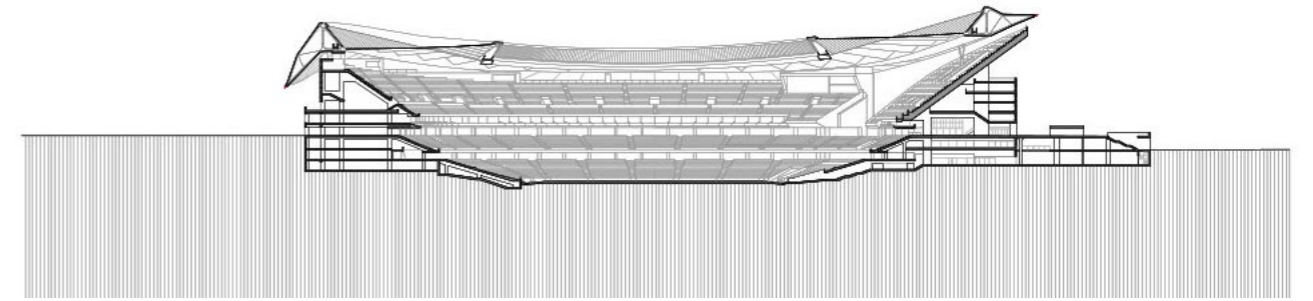
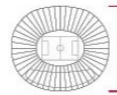

Sección transversal

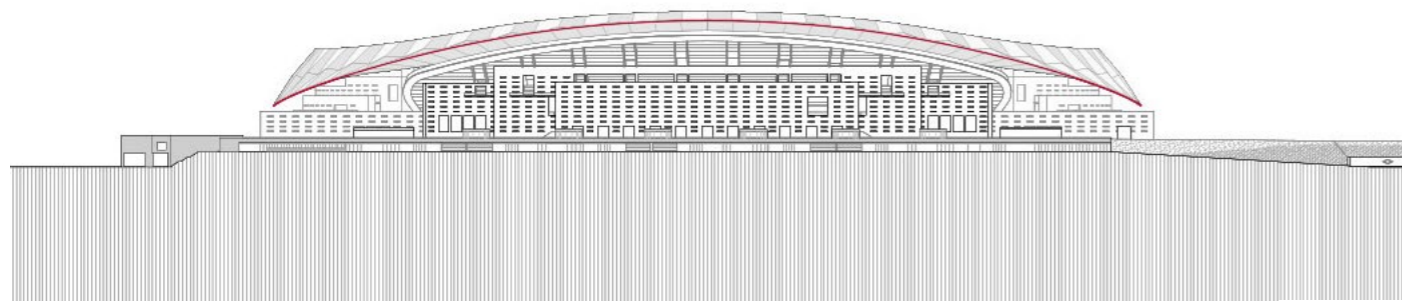
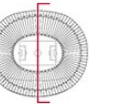

Alzado oeste

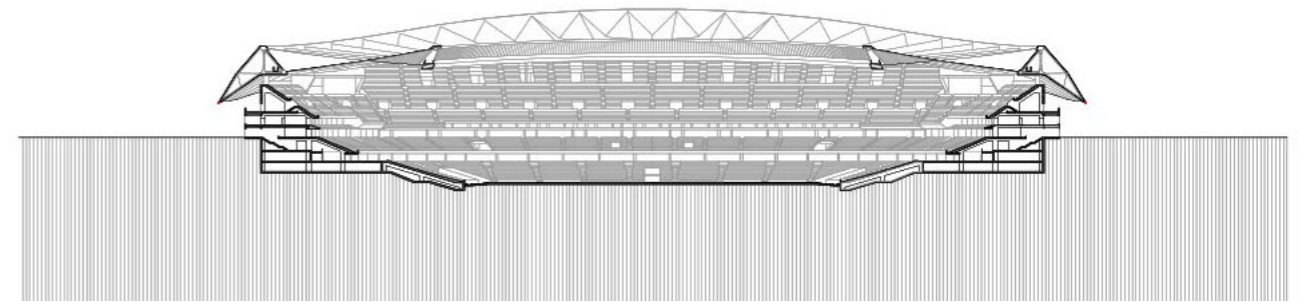

Sección longitudinal

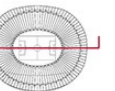

**Estadio de fútbol 'Wanda Metropolitano' del Club Atlético de Madrid.
Madrid, España**

DATOS PRINCIPALES

Cliente: Club Atlético de Madrid
Dirección: Avda. Luis Aragonés, s/n. 28022 Madrid, España
Tipología: Deporte y Ocio
Estado: Construido

FECHAS

Concurso: -
Diseño de proyecto: 2007-2010
Construcción: 2011-2017
Puesta en funcionamiento: 2017

SUPERFICIES

Espectadores: 70.000 (VIPs: 7.000)
Edificio Principal: 147.398 m²
Otros Espacios: Oficinas: 6.088 m², comercial: 6.870 m², aparcamiento: 34.284 m²
TOTAL: 194.640 m²

EQUIPO TÉCNICO

Arquitectos: Cruz y Ortiz Arquitectos
Colaboradores: Blanca Sánchez (responsable de proyecto), Teresa Cruz (responsable de cubierta), Óscar Mínguez (dirección de obra), David de Cos (dirección de instalaciones), Giordano Baly (interiorismo), Miguel Velasco (seguridad), Sergio Mota, Fco. Javier Moreno, Pablo Ortiz, Rodrigo Ruiz
Interiorismo: Cruz y Ortiz Arquitectos
Iluminación: Cruz y Ortiz Arquitectos, Philips
Paisajismo: -
Infografía: Cruz y Ortiz Arquitectos
Maqueta: Queipo Maquetas
Fotografía: Pedro Pegenante (reportaje principal), Luís Asín, Fotowork (maqueta).

Ingeniería de estructuras: MC2, Schlaich Bergermann und Partner, Wacker, Geoprin
Ingeniería de clima: Grupo JG
Acústica: Grupo Dinac
Protección contra Incendios: Cruz y Ortiz Arquitectos
Seguridad y Salud: Cemosá
Urbanización: Cruz y Ortiz Arquitectos
Dirección de Obra: Cruz y Ortiz Arquitectos
Control de Obra: Análisis de la Edificación y Construcción
Marcas (Producto): Philips (Iluminación), Taiyo Europe-BAT Spain (membrana cubierta y estructura de cables), Saint Gobain (Vidrios), Tessa Assa Abloy (Control de accesos), Cortizo (Carpinterías).
Constructora: FCC

PREMIOS

- 2017 Premio a la mejor obra pública de la Demarcación de Madrid, otorgado por el Colegio de Ingenieros de Caminos, Canales y Puertos. Madrid, España.
- 2018 Premio 'Industry Adwards 2018' al mejor estadio del mundo otorgado por el World Football Summit.