

Vivienda unifamiliar en el centro histórico '2'

Sevilla, España

Nombre para publicaciones: Vivienda unifamiliar en el centro histórico '2', Sevilla
Tipología: Residencial, Diseño Interior
Cliente: Privado
Superficie: 374,7 m²
Año: 2004
Estado: Construido

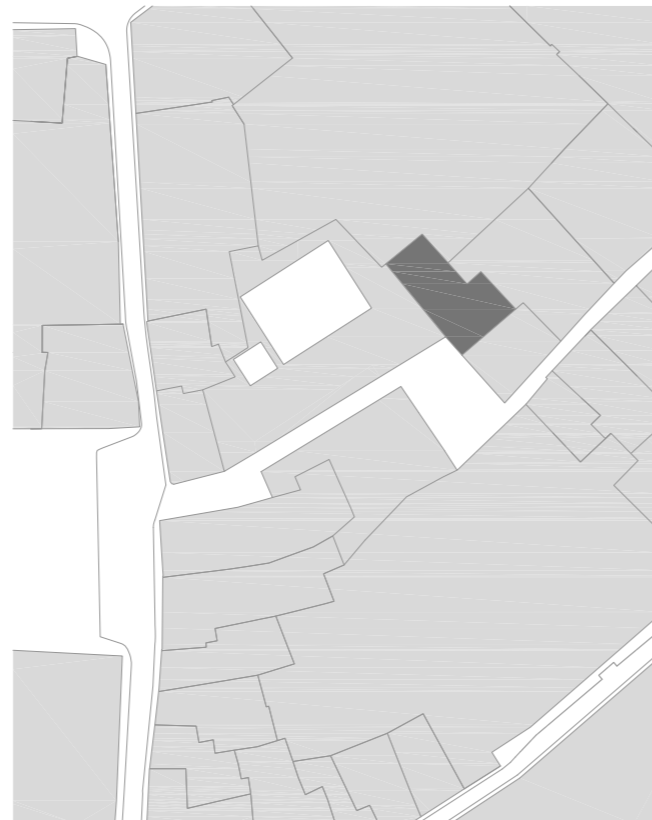







Alzado sureste



Alzados



Planta cubierta

1. Piscina

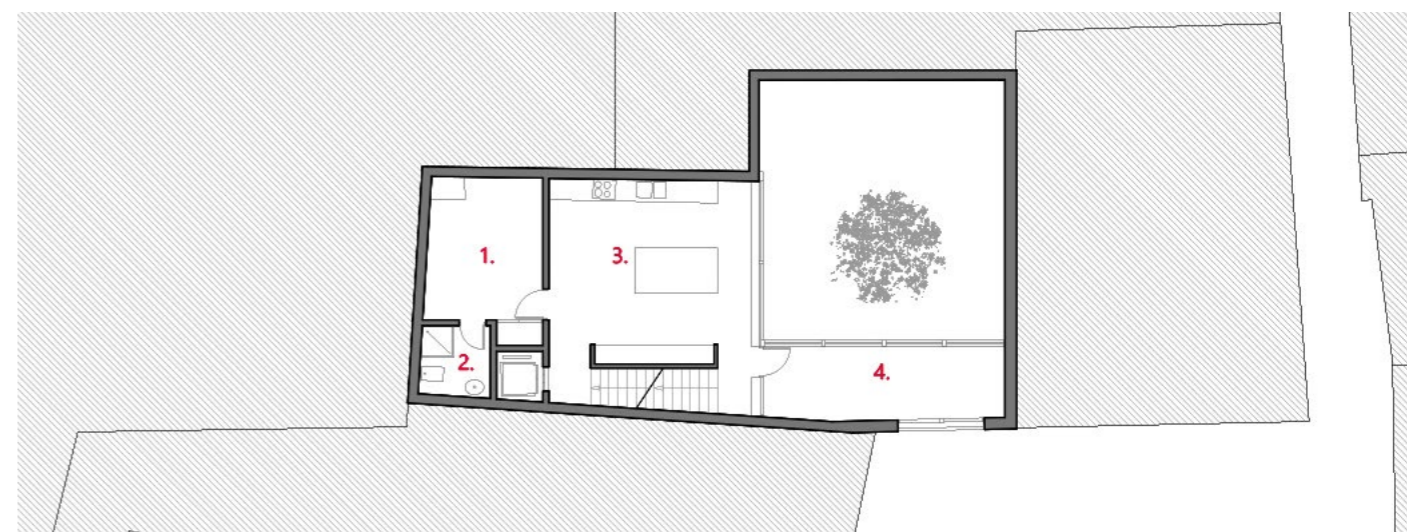

Planta primera

1. Dormitorio
2. Baño
3. Cocina
4. Galería

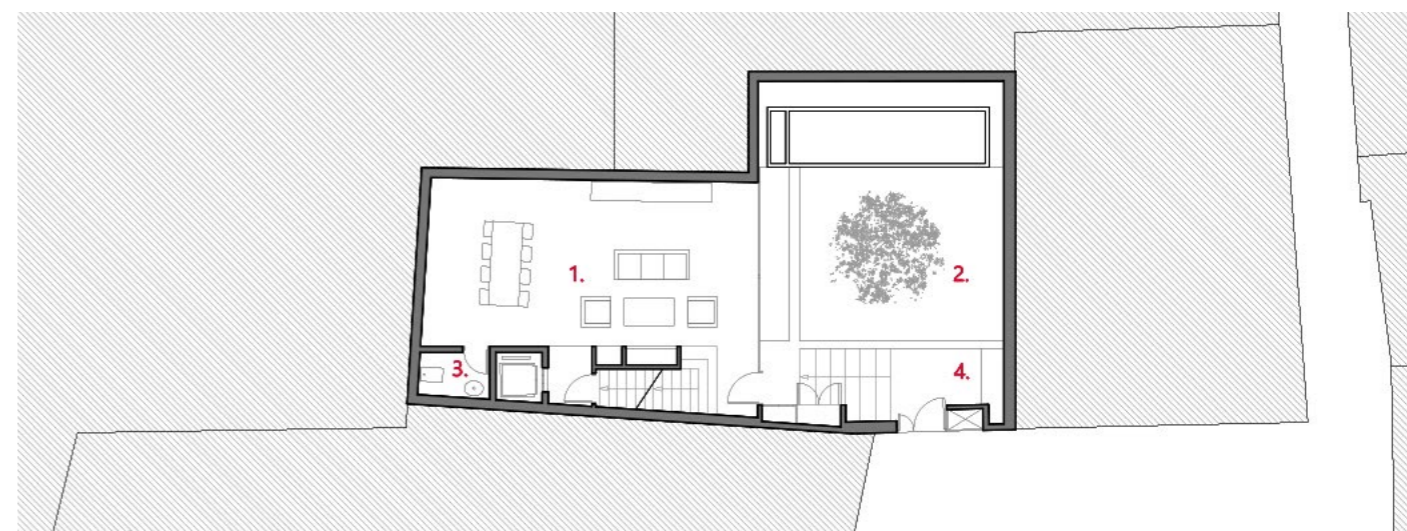

Planta baja

1. Salón
2. Patio
3. Aseo
4. Zaguán

Vivienda unifamiliar en el centro histórico '2'. Sevilla, España

DATOS PRINCIPALES

Cliente: Privado
Dirección: Sevilla, España
Tipología: Residencial, Diseño interior
Estado: Realizados

FECHAS

Concurso: -
Diseño de proyecto: 2004
Construcción: -
Puesta en funcionamiento: -

SUPERFICIES

Solar: 122,10 m²
Edificio Principal: 308,54 m²
Otros Espacios: Patio: 66,16 m²
TOTAL: 374,7 m²

EQUIPO TÉCNICO

Arquitectos: Cruz y Ortiz Arquitectos
Arquitectos colaboradores: -
Arquitecto local: -
Interiorismo: -
Iluminación: -
Paisajismo: -
Restauración: -
Infografía: -
Maqueta: -
Fotografía: Fotowork
Ingeniería de estructuras: -
Ingeniería de clima: -
Acústica: -
Protección contra Incendios: -
Seguridad y Salud: -
Urbanización: -
Dirección de Obra: -
Control de Obra: -
Constructoras: -